Autohaus Stien GmbH
Fabrikstraße 1 - 24848 Kropp - Tel.: 04624 / 80 33 39



Ihr Ansprechpartner

Herr Stefan Stien
E-Mail: stefan.stien@autohaus-stien.de
Telefon: 04624 803339

Renault Koleos II 1.3 TCe 160 EDC Techno Nav Par...

Angebotsnr.: AT27-GW-OG2AB

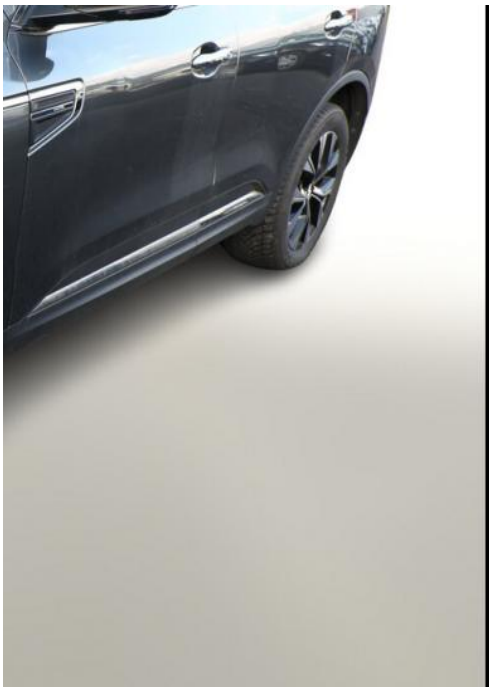

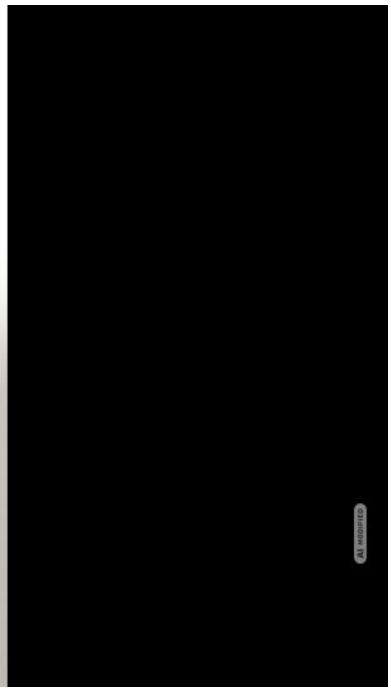

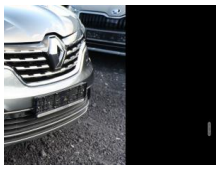

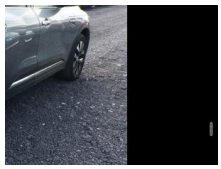



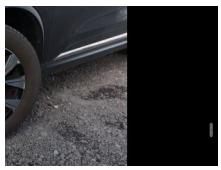

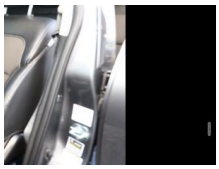



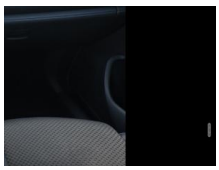

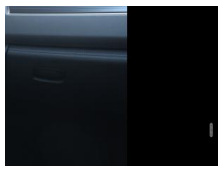

Erstzulassung:	Kilometer:	Farbe:	Leistung:	Kraftstoffart:
09.01.2023	51.200	Grau	116 kW / 158 PS	Benzin

PREIS
18.360 €

FINANZIERUNGSBEISPIEL
Laufzeit: 72 Monate — Anzahlung: 25 %
Basis-Finanzierung:* — Mtl. Rate:
Zielraten-Finanzierung:** — Mtl. Rate: **146 €**

* Basisfinanzierung: Anzahlung: 4.590 Euro, Laufzeit: 72 Monate, Nettodarlehen: 13.770 Euro, Gesamtbetrag: 21.248 Euro, Zinsätze: 6.78% Sollz. (gebunden), 6.99% eff.
** Zielratenfinanzierung: Anzahlung: 4.590 Euro, Laufzeit: 72 Monate, Nettodarlehen: 13.770 Euro, Zielrate: 9.180 Euro, Gesamtbetrag: 22.371 Euro, Zinsätze: 6.78% Sollz. (gebunden), 6.99% eff.,
Achtung! Kredite kosten Geld.
Vermittlung für: Ein Angebot der Openbank Deutschland AG, Santander-Platz 1, 41061 Mönchengladbach.
Repräsentatives Beispiel gem. § 17 Abs. 4 PAngV.

Ausstattung

Weiteres
- Metallic-Lackierung
- Easy Parkassistent
- Fahrassistenz-System: Müdigkeitserkennung
- Lenkrad mit Multifunktion
- LM-Felgen 18 Zoll
- Reifen 225/60 R18
- Smartphone Schnittstelle
- Warnanlage für Sicherheitsgurte
- Audiosystem 3D Sound by Arkamys (8 Lautsprecher)
- Ambiente-Beleuchtung
- Außenspiegel Wagenfarbe
- Automatische Türverriegelung
- Blinkleuchten LED in Außenspiegel integriert
- Einstiegsleisten Aluminium
- Fensterzierleisten verchromt
- Frontscheibe Akustikglas
- Geschwindigkeits-Begrenzeranlage
- Handschuhfach beleuchtet
- Heckscheibe heizbar
- Innenspiegel mit Abblendautomatik
- Karosserie: 5-türig
- Kühlergrill verchromt
- Lenksäule (Lenkrad) höhenverstellbar
- Mittelarmlehne hinten mit Fach
- Modellpflege
- Motor 1
- 3 Ltr. - 116 kW TCE
- Otto-Partikelfilter (GPF)
- Parkbremse elektrisch
- Radioempfang digital (DAB)
- Radstand 2710 mm
- Raucher-Paket
- Reifen-Reparaturkit
- Schadstoffarm nach Abgasnorm Euro 6d
- Schalt-/Wählhebelgriff Leder
- Sitzbezug / Polsterung: Stoff / Leder-Optik
- Sitze vorn mechan. verstellbar
- Sonnenblenden mit Spiegel (beleuchtet)
- Steckdose (12V-Anschluß) 2.Sitzreihe
- Touchscreen (8
- 7 Zoll)
- Audio-Navigationssystem R-Link 2 mit Touchscreen-Farbdisplay
- Freisprecheinrichtung Bluetooth
- USB-Anschluss inkl. AUX-IN-Anschluss und SD-Karten-Schnittstelle
- Anti-Blockier-System (ABS)
- Bremsassistent
- Fahrassistenz-System: Notbrems-Assistent
- Antischlupfregelung (ASR)
- Antriebsart: Frontantrieb
- Elektron. Stabilitäts-Programm (ESP)
- Getriebe 7-Gang - Doppelkupplungsgetriebe
- Klimaautomatik 2-Zonen mit autom. Umluft-Control
- Airbag Beifahrerseite abschaltbar
- Airbag Fahrer-/Beifahrerseite

EGA STÄNDIG ÜBER 15.000 FAHRZEUGE IM BESTAND!

© 2004-2026 Autohaus Stien GmbH - Alle Rechte vorbehalten - Preisangaben ohne Gewähr und soweit nicht anders ausgewiesen inklusive MwSt.
Änderungen und Irrtümer vorbehalten