Autohaus Stien GmbH
Fabrikstraße 1 - 24848 Kropp - Tel.: 04624 / 80 33 39



Ihr Ansprechpartner

Herr Stefan Stien
E-Mail: stefan.stien@autohaus-stien.de
Telefon: 04624 803339

Volkswagen Golf VIII 2.0 TSI 190 DSG 4Motion R-L...

AT27-GW-ABO-13 **Angebotsnr.:**

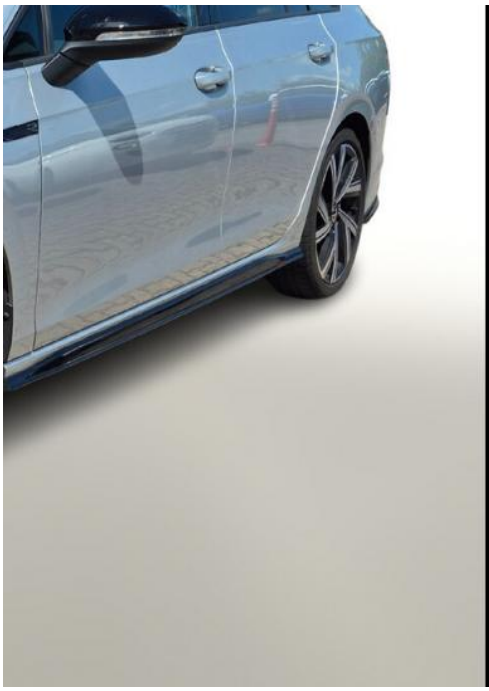

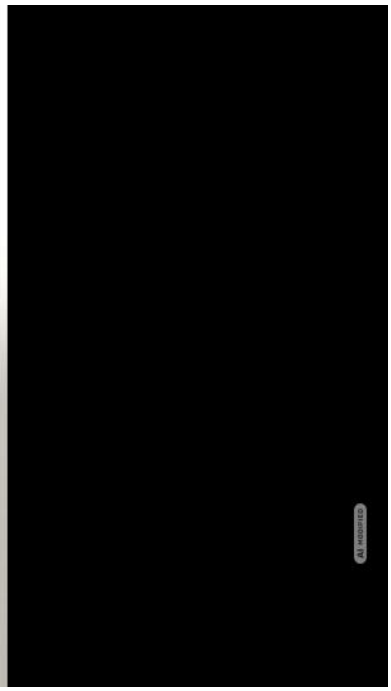

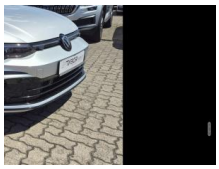

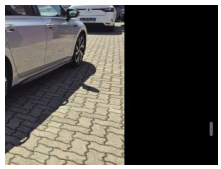



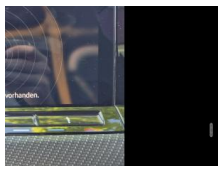



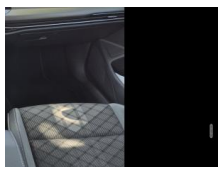

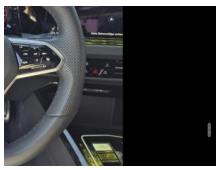

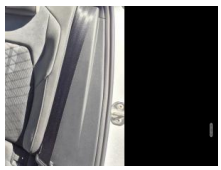

Erstzulassung:	Kilometer:	Farbe:	Leistung:	Kraftstoffart:
13.02.2023	57.400	Silber	140 kW / 190 PS	Benzin

PREIS
26.320 €

FINANZIERUNGSBEISPIEL
Laufzeit: 72 Monate — Anzahlung: 25 %
Basis-Finanzierung:* — Mtl. Rate:
Zielraten-Finanzierung:** — Mtl. Rate: **209 €**

* Basisfinanzierung: Anzahlung: 6.580 Euro, Laufzeit: 72 Monate, Nettodarlehen: 19.740 Euro, Gesamtbetrag: 30.459 Euro, Zinsätze: 6.78% Sollz. (gebunden), 6.99% eff.
** Zielratenfinanzierung: Anzahlung: 6.580 Euro, Laufzeit: 72 Monate, Nettodarlehen: 19.740 Euro, Zielrate: 13.160 Euro, Gesamtbetrag: 32.069 Euro, Zinsätze: 6.78% Sollz. (gebunden), 6.99% eff.,
Achtung! Kredite kosten Geld.
Vermittlung für: Ein Angebot der Openbank Deutschland AG, Santander-Platz 1, 41061 Mönchengladbach.
Repräsentatives Beispiel gem. § 17 Abs. 4 PAngV.

Ausstattung

Weiteres
- Audio-Navigationssystem Discover Pro Streaming & Internet (Touchscreen
- Bluetooth
- USB) (App-Connect inkl. App-Connect Wireless (Apple CarPlay
- Android Auto) / Sprachsteuerungs-System / Fahrassistenz-System: Verkehrszeichenerkennung)
- Scheinwerfer LED Plus (Abbiege- und Allwetterlicht / Schlechtwetter-Licht)
- Anhängerkupplung schwenkbar
- Metallic-Lackierung
- LM-Felgen 7
- 5x18 (Bergamo
- schwarz glanzgedreht) (Diebstahlsicherung für Räder (Felgenschlösser))
- Klimaanlage Climatronic 3-Zonen inkl. Fondbedienung
- Mobiltelefon Schnittstelle Comfort mit
- Winter-Paket (Scheibenwaschdüsen heizbar / Sitzheizung vorn / Lenkrad heizbar (Sport/Leder) mit Multifunktion und Schaltfunktion)
- Design-Paket Exterieur Black Style (Außenspiegel schwarz lackiert / LED Lichtleiste zwischen Scheinwerfer und Türgriffschalen außen beleuchtet)
- Schließ-/Startsystem Keyless Access mit Safesicherung
- Fahrassistenz-System: Spurwechselassistent (Side Assist) mit Auspark-Assistent und Ausstiegswarnung
- Diebstahl-Warnanlage mit Innenraumüberwachung (Keyless-Start mit Safesicherung)
- Fahrassistenz-System: Autom. Distanzregelung (ACC inkl. Stop&Go-Funktion)
- Ausstattungs-Paket: Licht + Sicht (Innenspiegel mit Abblendautomatik /
- Seitenscheiben hinten und Heckscheibe abgedunkelt
- Fahrassistenz-System: Parklenkassistent (Park Assist)
- Gepäckraum-Abtrennung (Netztrennwand)
- Außenspiegel elektr. verstell-
- heiz- und anklappbar
- mit Memory
- Lautsprecher (7
- vorn und hinten)
- Fahrassistenz-Paket: Travel Assist und Emergency Assist
- Isofix Aufnahme für Kindersitze
- Reifen 225/40 R18
- Service-/Wartungsinterval 2 Jahre / 30.000km
- Ambiente-Beleuchtung (30 Farben) (Fußraumbeleuchtung vorn und hinten)
- Fahrassistenz-System: Umfeldbeobachtungssystem (Front assist) mit City-Notbremsfunktion

EGA STÄNDIG ÜBER 15.000 FAHRZEUGE IM BESTAND!

© 2004-2026 Autohaus Stien GmbH - Alle Rechte vorbehalten - Preisangaben ohne Gewähr und soweit nicht anders ausgewiesen inklusive MwSt.
Änderungen und Irrtümer vorbehalten