Autohaus Stien GmbH
Fabrikstraße 1 - 24848 Kropp - Tel.: 04624 / 80 33 39



Ihr Ansprechpartner

Herr Stefan Stien
E-Mail: stefan.stien@autohaus-stien.de
Telefon: 04624 803339

Renault Talisman Grandtr 2.0 BdCi 160 Aut. Busin...

AT27-GW-FRB064 **Angebotsnr.:**

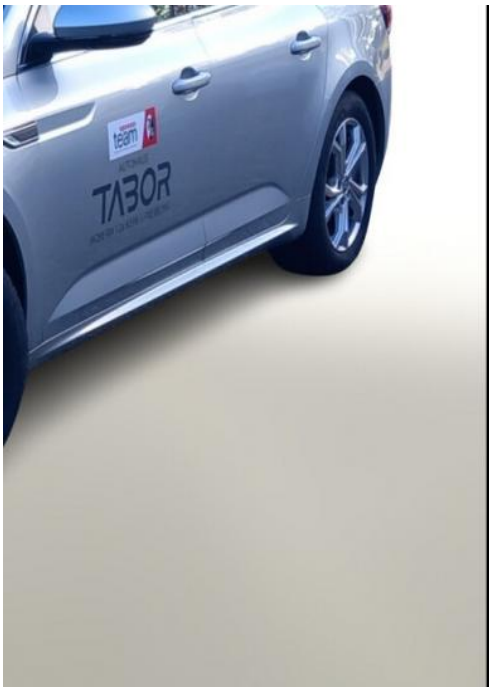

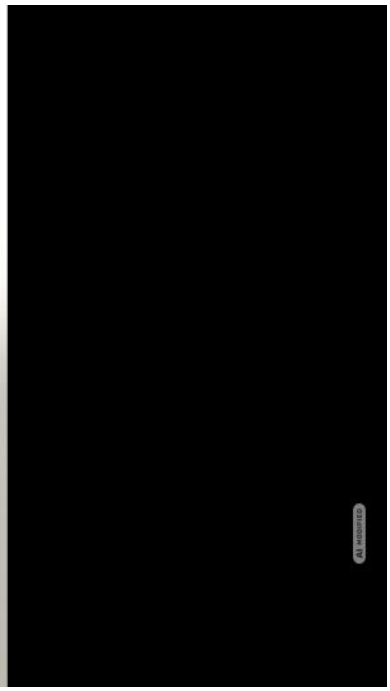

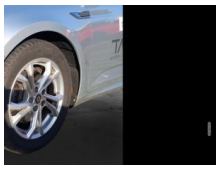

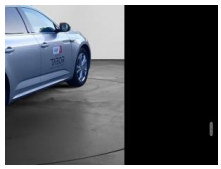

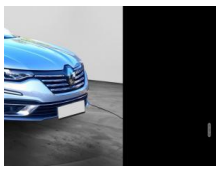











Erstzulassung:	Kilometer:	Farbe:	Leistung:	Kraftstoffart:
28.06.2022	79.259	Grau	118 kW / 160 PS	Diesel

PREIS
19.010 €

FINANZIERUNGSBEISPIEL
Laufzeit: 72 Monate — Anzahlung: 25 %
Basis-Finanzierung:* — Mtl. Rate:
Zielraten-Finanzierung:** — Mtl. Rate: **151 €**

* Basisfinanzierung: Anzahlung: 4.753 Euro, Laufzeit: 72 Monate, Nettodarlehen: 14.258 Euro, Gesamtbetrag: 22.000 Euro, Zinsätze: 6.78% Sollz. (gebunden), 6.99% eff.
** Zielratenfinanzierung: Anzahlung: 4.753 Euro, Laufzeit: 72 Monate, Nettodarlehen: 14.258 Euro, Zielrate: 9.505 Euro, Gesamtbetrag: 23.163 Euro, Zinsätze: 6.78% Sollz. (gebunden), 6.99% eff.,
Achtung! Kredite kosten Geld.
Vermittlung für: Ein Angebot der Openbank Deutschland AG, Santander-Platz 1, 41061 Mönchengladbach.
Repräsentatives Beispiel gem. § 17 Abs. 4 PAngV.

Ausstattung

Weiteres
- Metallic-Lackierung
- Winter-Paket (Lenkrad heizbar / Lenksäule (Lenkrad) höhenverstellbar / Lenksäule (Lenkrad) längsverstellbar / Sitzheizung vorn / Lenkrad (Leder) / Scheinwerfer-Reinigungsanlage (SRA))
- Safety Plus-Paket (Fahrassistenz-System: Notbrems-Assistent / Fahrassistenz-System: Abstandswarner)
- Gepäckraum-Abtrennung (Netz)
- Fahrassistenz-System: Müdigkeitserkennung
- Fahrassistenz-System: Querverkehrswarner
- Fahrassistenz-System: Totwinkel-Assistent
- LM-Felgen 17 Zoll
- Reifen 225/55 R17
- Rückfahrkamera
- Smartphone Schnittstelle
- Warnanlage für Sicherheitsgurte
- Komfort-Paket (Innenspiegel mit Abblendautomatik / Sitzheizung vorn / Einparkhilfe vorn und hinten)
- Visio Plus-Paket (Fahrassistenz-System: Verkehrszeichenerkennung / Fahrassistenz-System: Fernlichtassistent / Fahrassistenz-System: Spurwechsel-Warnsystem)
- Klimaautomatik 2-Zonen mit autom. Umluft-Control (Innenraumfilter: Pollenfilter)
- Geschwindigkeits-Regelanlage (Tempomat) (Geschwindigkeits-Begrenzeranlage)
- Ambiente-Beleuchtung
- Außenspiegel Wagenfarbe
- Blinkleuchten LED in Außenspiegel integriert
- Einstiegsleisten Aluminium
- Fensterzierleisten verchromt
- Frontscheibe Akustikglas
- Handschuhfach
- Heckscheibe heizbar
- Induktionsladeschale für Smartphone
- Karosserie: 5-türig
- Kühlergrill verchromt
- Lendenwirbelstütze vorn
- Luftdüsen im Fond
- Mittelarmlehne hinten mit Fach
- Modellpflege
- Motor 2
- 0 Ltr. - 118 kW BLUE dCi Diesel FAP
- Parkbremse elektrisch mit Auto-Hold-Funktion
- Reifen-Reparaturkit
- Schadstoffarm nach Abgasnorm Euro 6d
- Schalt-/Wählhebelgriff Leder
- Sitz vorn links höhenverstellbar
- Sitz vorn links mit Massagefunktion
- Sitz vorn rechts höhenverstellbar
- Sonnenblenden mit Spiegel (beleuchtet)
- Steckdose (12V-Anschluß) 2.Sitzreihe
- Tachometeranzeige (Instrumente) digital

EGA STÄNDIG ÜBER 15.000 FAHRZEUGE IM BESTAND!

© 2004-2026 Autohaus Stien GmbH - Alle Rechte vorbehalten - Preisangaben ohne Gewähr und soweit nicht anders ausgewiesen inklusive MwSt.
Änderungen und Irrtümer vorbehalten