Autohaus Stien GmbH
Fabrikstraße 1 - 24848 Kropp - Tel.: 04624 / 80 33 39



Ihr Ansprechpartner

Herr Stefan Stien
E-Mail: stefan.stien@autohaus-stien.de
Telefon: 04624 803339

Renault Austral E-TECH 200 Aut. Iconic Esprit Al...

Angebotsnr.: AT27-GW-SU004



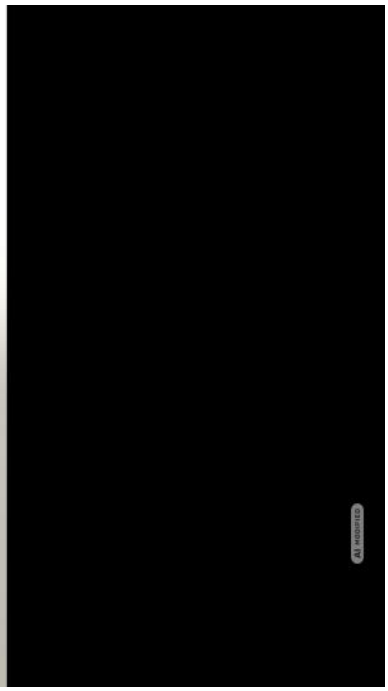



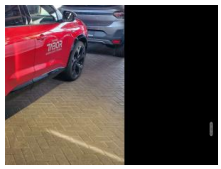













Erstzulassung:	Kilometer:	Farbe:	Leistung:	Kraftstoffart:
07.06.2024	21.700	Rot	96 kW / 131 PS	Hybrid

PREIS
31.260 €

FINANZIERUNGSBEISPIEL
Laufzeit: 72 Monate — Anzahlung: 25 %
Basis-Finanzierung:* — Mtl. Rate:
Zielraten-Finanzierung:** — Mtl. Rate: **248 €**

* Basisfinanzierung: Anzahlung: 7.815 Euro, Laufzeit: 72 Monate, Nettodarlehen: 23.445 Euro, Gesamtbetrag: 36.176 Euro, Zinsätze: 6.78% Sollz. (gebunden), 6.99% eff.
** Zielratenfinanzierung: Anzahlung: 7.815 Euro, Laufzeit: 72 Monate, Nettodarlehen: 23.445 Euro, Zielrate: 15.630 Euro, Gesamtbetrag: 38.088 Euro, Zinsätze: 6.78% Sollz. (gebunden), 6.99% eff.,
Achtung! Kredite kosten Geld.
Vermittlung für: Ein Angebot der Openbank Deutschland AG, Santander-Platz 1, 41061 Mönchengladbach.
Repräsentatives Beispiel gem. § 17 Abs. 4 PAngV.

Ausstattung

Weiteres
- Dach schwarz
- Lenkrad mit Multifunktion
- LM-Felgen 20 Zoll
- Reifen 235/45 R20
- Sicherheitsgurte vorn höhenverstellbar
- Infotainment-System: OpenR link (12" Touchscreen
- Arkamys Auditorium Sound
- Navigationssystem mit Google Maps) (8 Lautsprecher / Radioempfang digital (DAB+) / Smartphone kabellose Schnittstelle (Apple CarPlay & Android Auto))
- Sitz vorn links elektr. verstellbar (6-fach) (Sitz vorn links mit Massagefunktion)
- Geschwindigkeits-Regelanlage (Tempomat) mit Verkehrszeichenerkennung und Geschwindigkeits-Warnanlage (Geschwindigkeits-Begrenzeranlage)
- Ambiente-Beleuchtung
- Außenausstattung: Esprit Alpine
- Außenspiegel schwarz lackiert
- Dachantenne im Haifischflossen-Design
- Einstiegsbeleuchtung mit Logo Projektionsfunktion
- Einstiegsleisten mit Modell-Schriftzug
- Fahrassistenz-System: Ausstiegswarnung
- Geräuschsimulator (Außensound)
- Heckscheibe heizbar
- Hybrid 147 kW E-Tech (Motor 1
- 2 Ltr. - 96 kW)
- Induktionsladeschale für Smartphone
- Innenspiegel mit Abblendautomatik
- Ionisator zur Luftreinigung
- Karosserie: 5-türig
- Kinderspiegel (zusätzlicher Innenspiegel für den Fond)
- Koffer-/Laderaumboden doppelt
- Kombiinstrument digital (12
- 3 Zoll)
- Komfort-Kopfstützen vorn
- Kopfstützen hinten
- Lendenwirbelstütze Sitz vorn links
- Lenkrad heizbar
- Lenksäule (Lenkrad) höhenverstellbar
- Mittelkonsole mit Armlehne und Staufach
- Parkbremse elektrisch mit Auto-Hold-Funktion
- Pedale Aluminium
- Radstand 2667 mm
- Reifen-Reparaturkit
- Schaltpunktanzeige
- Sonnenblenden mit Spiegel (beleuchtet)
- Warnanlage für Sicherheitsgurte
- USB-Anschlüsse (Typ C) Mittelkonsole hinten
- USB-Anschlüsse (Typ C) Mittelkonsole vorn
- Sonderlackierung Metallic Dezir Rot
- Anti-Blockier-System (ABS)
- Fahrassistenz-System: Aktiver

EGA STÄNDIG ÜBER 15.000 FAHRZEUGE IM BESTAND!

© 2004-2026 Autohaus Stien GmbH - Alle Rechte vorbehalten - Preisangaben ohne Gewähr und soweit nicht anders ausgewiesen inklusive MwSt.
Änderungen und Irrtümer vorbehalten