Autohaus Stien GmbH
Fabrikstraße 1 - 24848 Kropp - Tel.: 04624 / 80 33 39



Ihr Ansprechpartner

Herr Stefan Stien
E-Mail: stefan.stien@autohaus-stien.de
Telefon: 04624 803339

Volkswagen Taigo 1.0 TSI DSG Life Navi LED ACC S...

BR02-62129 **Angebotsnr.:**





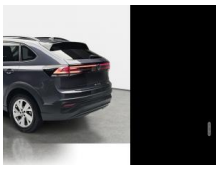



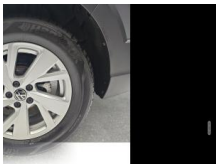



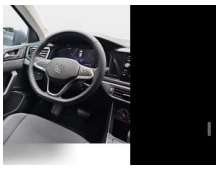





Erstzulassung:	Kilometer:	Farbe:	Leistung:	Kraftstoffart:
01.08.2025	13.280	Grau	85 kW / 116 PS	Benzin

PREIS
24.590 €

FINANZIERUNGSBEISPIEL
Laufzeit: 72 Monate — Anzahlung: 25 %
Basis-Finanzierung:* — Mtl. Rate:
Zielraten-Finanzierung:** — Mtl. Rate: **195 €**

* Basisfinanzierung: Anzahlung: 6.148 Euro, Laufzeit: 72 Monate, Nettodarlehen: 18.443 Euro, Gesamtbetrag: 28.458 Euro, Zinsätze: 6.78% Sollz. (gebunden), 6.99% eff.
** Zielratenfinanzierung: Anzahlung: 6.148 Euro, Laufzeit: 72 Monate, Nettodarlehen: 18.443 Euro, Zielrate: 12.295 Euro, Gesamtbetrag: 29.962 Euro, Zinsätze: 6.78% Sollz. (gebunden), 6.99% eff.,
Achtung! Kredite kosten Geld.
Vermittlung für: Ein Angebot der Openbank Deutschland AG, Santander-Platz 1, 41061 Mönchengladbach.
Repräsentatives Beispiel gem. § 17 Abs. 4 PAngV.

Ausstattung

Weiteres
- Paket: IQ.DRIVE - Travel Assist und Lane Assist - Automatische Distanzregelung (ACC) mit Geschwindigkeits-Begrenzer
- Navigationsfunktion Discover Media inkl. Streaming Internet (Touchscreen-Farbdisplay)
- Paket: Professional - Sitzheizung vorn - Lendenwirbelstützen vorn - Rückfahrkamera (Rear View)
- Verglasung: Scheiben hinten abgedunkelt (75)
- Gurte: 3-Punkt-Sicherheitsgurt hinten mitte
- Airbag: Fahrer-/Beifahrerseite
- Beifahrerairbag abschaltbar
- Antriebsart: Frontantrieb
- Telefon: App-Connect inkl. App-Connect Wireless (Apple CarPlay
- Android Auto)
- Ausstattung Life
- Automatische Fahrlichtschaltung (ALS) mit Leaving Home / Coming-Home-Lichtfunktion
- Außenspiegel elektr. verstell-
- heiz- und anklappbar - lackiert - integrierter Blinker
- Paket: Chrom (1)
- Dachhimmel Stoff
- grau
- Dachreling schwarz
- Digital Cockpit (Instrumentenanzeige digital)
- Einparkhilfe vorn und hinten
- Elektron. Stabilitäts-Programm (ESP) Bremsassistent
- ASR/ABS
- EDS
- Anhängerstabilisierung
- MSR
- Anti-Blockier-System (ABS)
- Fahrassistenz-System:
- Fahrassistenz-System: Fußgängererkennung
- Fahrassistenz-System: Müdigkeitserkennung
- Fahrassistenz-System: Umfeldbeobachtungssystem (Front assist) mit City-Notbremsfunktion
- Fahrassistenz-System: Verkehrszeichenerkennung
- Fensterheber elektrisch vorn und hinten
- Frontscheibe Verbundglas getönt
- Laderaum: Gepäckraumboden höhenverstellbar
- Getriebe: 7-Gang - Doppelkupplungsgetriebe DSG
- Handbremshebelgriff Leder
- LED Heckleuchten
- Heckscheibenwischer
- Innenausstattung: Dekoreinlagen Lave Stone Black
- Innenraumfilter: Aktiv Kombifilter

EGA STÄNDIG ÜBER 15.000 FAHRZEUGE IM BESTAND!

© 2004-2026 Autohaus Stien GmbH - Alle Rechte vorbehalten - Preisangaben ohne Gewähr und soweit nicht anders ausgewiesen inklusive MwSt.
Änderungen und Irrtümer vorbehalten