Autohaus Stien GmbH
Fabrikstraße 1 - 24848 Kropp - Tel.: 04624 / 80 33 39



Ihr Ansprechpartner

Herr Stefan Stien
E-Mail: stefan.stien@autohaus-stien.de
Telefon: 04624 803339

Volkswagen Passat Variant 1.5 eTSI*Business*DSG*...

RA00-22271 **Angebotsnr.:**







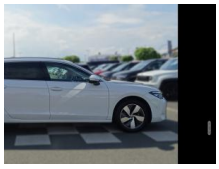







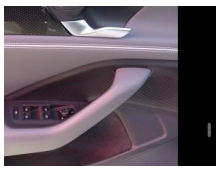



Erstzulassung:	Kilometer:	Farbe:	Leistung:	Kraftstoffart:
01.01.2025	36.324		110 kW / 150 PS	Benzin

PREIS
28.990 €

FINANZIERUNGSBEISPIEL
Laufzeit: 72 Monate Anzahlung: 25 %
Basis-Finanzierung:* Mtl. Rate:
Zielraten-Finanzierung:** Mtl. Rate: **230 €**

* Basisfinanzierung: Anzahlung: 7.248 Euro, Laufzeit: 72 Monate, Nettodarlehen: 21.743 Euro, Gesamtbetrag: 33.550 Euro, Zinsätze: 6.78% Sollz. (gebunden), 6.99% eff.
** Zielratenfinanzierung: Anzahlung: 7.248 Euro, Laufzeit: 72 Monate, Nettodarlehen: 21.743 Euro, Zielrate: 14.495 Euro, Gesamtbetrag: 35.323 Euro, Zinsätze: 6.78% Sollz. (gebunden), 6.99% eff.,
Achtung! Kredite kosten Geld.
Vermittlung für: Ein Angebot der Openbank Deutschland AG, Santander-Platz 1, 41061 Mönchengladbach.
Repräsentatives Beispiel gem. § 17 Abs. 4 PAngV.

Ausstattung

Weiteres
- Euro6d-TEMP
- Umweltplakette: 4(Grün)
- Effizienzklasse: D
- DSG Automatikgetriebe
- LED Scheinwerfer
- Tempomat
- Geschwindigkeitsbegrenzungsanlage
- Klimaautomatik 3 Zonen
- Fahrassistenz-System: Verkehrszeichenerkennung
- Fahrassistenz-System: Berganfahrassistent
- Fahrassistenz-System: Front Assist
- Fahrassistenz-System: Spur Assist
- Fahrassistenz-System: ACC
- Fahrassistenz-System: Geschwindigkeitswarnung
- Fahrassistenz-System: Aufmerksamkeitswarnung
- Fahrassistenz-System: Müdigkeits Assist
- Fahrassistenz-System: ECO Assist
- Fahrassistenz-System: Spurwechsel Assist
- Fahrassistenz-System: Anhänger Erkennung
- Reifendruckkontrollsystem
- elektrische Parkbremse
- Lichtassistent: Coming Home / Leaving Home
- Ambiente Licht
- Lichtautomatik
- LED-Tagfahrlicht
- Virtual Cockpit
- Navigationssystem
- Radio DAB / MP3
- Bluetooth Freisprecheinrichtung
- Induktionsladen Smartphone
- USB-Anschluss
- Touchscreen Display
- APP Connect
- Android Auto
- Apple Car Play
- Voice Sprachsteuerung
- ESP
- ABS
- ASR
- Einparkhilfe Sensoren vorne und hinten
- Rückfahrkamera
- Leichtmetallfelgen 17 Zoll
- Allwetterreifen
- Scheibenwischer mit Regensor
- Seitenscheiben getönt Fondbereich
- Innenspiegel mit Abblendautomatik
- Außenspiegel elektr. verstellbar
- Außenspiegel anklappbar
- Außenspiegel beheizbar
- Fahrer- und Beifahrersitz höhenverstellbar
- Fahrer- und Beifahrersitz orthopädisch elektr. verstellbar
- ERGO Massage Fahrer- Beifahrersitz und Teil elektr. verstellbar
- Sitzheizung vorne

EGA STÄNDIG ÜBER 15.000 FAHRZEUGE IM BESTAND!

© 2004-2026 Autohaus Stien GmbH - Alle Rechte vorbehalten - Preisangaben ohne Gewähr und soweit nicht anders ausgewiesen inklusive MwSt.
Änderungen und Irrtümer vorbehalten