Autohaus Stien GmbH
Fabrikstraße 1 - 24848 Kropp - Tel.: 04624 / 80 33 39



Ihr Ansprechpartner

Herr Stefan Stien
E-Mail: stefan.stien@autohaus-stien.de
Telefon: 04624 803339

Renault Arkana 1.3 TCe 140 EDC R.S. Line LED Nav...

AT27-GW-ABO2026 **Angebotsnr.:**



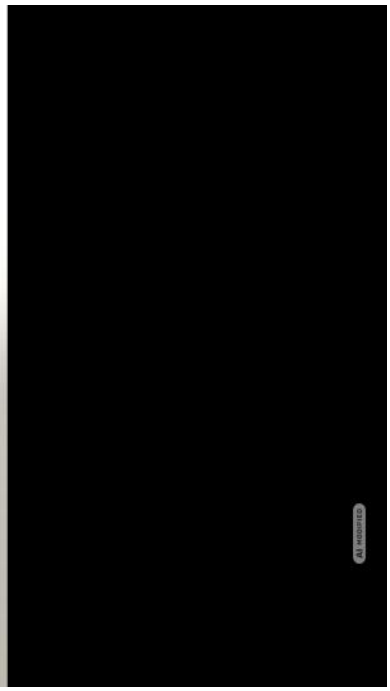

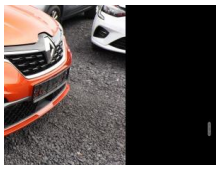

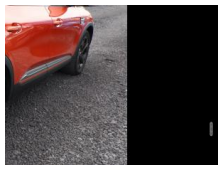

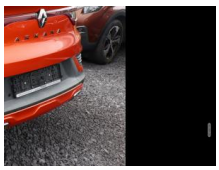





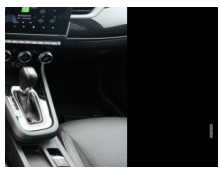



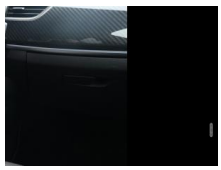

Erstzulassung:	Kilometer:	Farbe:	Leistung:	Kraftstoffart:
13.05.2022	47.200	Orange	103 kW / 140 PS	Benzin

PREIS
18.720 €

FINANZIERUNGSBEISPIEL
Laufzeit: 72 Monate — Anzahlung: 25 %
Basis-Finanzierung:* — Mtl. Rate:
Zielraten-Finanzierung:** — Mtl. Rate: **149 €**

* Basisfinanzierung: Anzahlung: 4.680 Euro, Laufzeit: 72 Monate, Nettodarlehen: 14.040 Euro, Gesamtbetrag: 21.664 Euro, Zinsätze: 6.78% Sollz. (gebunden), 6.99% eff.
** Zielratenfinanzierung: Anzahlung: 4.680 Euro, Laufzeit: 72 Monate, Nettodarlehen: 14.040 Euro, Zielrate: 9.360 Euro, Gesamtbetrag: 22.809 Euro, Zinsätze: 6.78% Sollz. (gebunden), 6.99% eff.,
Achtung! Kredite kosten Geld.
Vermittlung für: Ein Angebot der Openbank Deutschland AG, Santander-Platz 1, 41061 Mönchengladbach.
Repräsentatives Beispiel gem. § 17 Abs. 4 PAngV.

Ausstattung

Weiteres
- Sonderlackierung Valencia-Orange Metallic
- Fahrassistenz-System: Stau- und Autobahnassistent
- Kombiinstrument digital (10
- 0 Zoll)
- LM-Felgen18 Zoll
- Reifen 215/55 R18
- Sitzbezug / Polsterung: Stoff / Leder
- Multimedia-System Easy Link mit Navigationssystem (Touchscreen 9
- 3") (Radioempfang digital (DAB+) / Freisprecheinrichtung (Bluetooth) mit Sprachsteuerung / Smartphone Schnittstelle (Apple CarPlay & Android Auto) / USB-Anschluss inkl. AUX-IN-Anschluss (Plug & Music) / Audio-/Radio-Fernbedienung am Lenkrad)
- Sitz vorn links elektr. höhenverstellbar (Lendenwirbelstütze
- Einparkhilfe vorn
- hinten und seitlich mit Rückfahrkamera (Rückfahrkamera / Einparkhilfe vorn und hinten)
- 3-Punkt-Sicherheitsgurt hinten
- Außenspiegel schwarz hochglänzend
- Dachhimmel Schwarz
- Heckscheibe heizbar
- Induktionsladeschale für Smartphone
- Innenspiegel mit Abblendautomatik
- Karosserie: 5-türig
- Kopfstützen hinten verstellbar
- Lenkrad heizbar
- Motor 1
- 3 Ltr. - 103 kW TCE
- Otto-Partikelfilter (GPF)
- Parkbremse elektrisch mit Auto-Hold-Funktion
- R.S. Line - Paket
- Radstand 2720 mm
- Reifen-Reparaturkit
- Schadstoffarm nach Abgasnorm Euro 6d
- Schaltpunktanzeige
- Sonnenblenden mit Spiegel (beleuchtet)
- Türgriffe außen Wagenfarbe
- Unterfahrschutz Chrom
- satiniert
- Warnanlage für Sicherheitsgurte
- Anti-Blockier-System (ABS)
- Bremsassistent
- Fahrassistenz-System: Aktiver Notbrems-Assistent
- Fahrassistenz-System: Notbrems-Assistent
- Antriebsart: Frontantrieb
- Elektron. Stabilitäts-Programm (ESP)
- Getriebe 7-Gang - Doppelkupplungsgetriebe
- Klimaautomatik
- Airbag Beifahrerseite abschaltbar
- Airbag Fahrer-/Beifahrerseite
- Fensterheber elektrisch vorn + hinten
- Isofix-Aufnahmen für Kindersitz

EGA STÄNDIG ÜBER 15.000 FAHRZEUGE IM BESTAND!

© 2004-2026 Autohaus Stien GmbH - Alle Rechte vorbehalten - Preisangaben ohne Gewähr und soweit nicht anders ausgewiesen inklusive MwSt.
Änderungen und Irrtümer vorbehalten