Autohaus Stien GmbH
Fabrikstraße 1 - 24848 Kropp - Tel.: 04624 / 80 33 39

ALLE MARKEN. EIN PARTNER.



Ihr Ansprechpartner

Herr Stefan Stien
E-Mail: stefan.stien@autohaus-stien.de
Telefon: 04624 803339

Opel Grandland X Grandland Enjoy *SHZ LHZ NAVI P...

AH87-010035 **Angebotsnr.:**



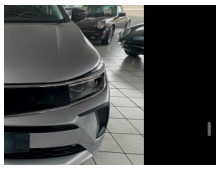









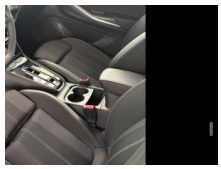





Erstzulassung:	Kilometer:	Farbe:	Leistung:	Kraftstoffart:
20.04.2024	37.588		96 kW / 131 PS	Benzin

PREIS
21.790 €

FINANZIERUNGSBEISPIEL
Laufzeit: 72 Monate — Anzahlung: 25 %
Basis-Finanzierung:* — Mtl. Rate:
Zielraten-Finanzierung:** — Mtl. Rate: **173 €**

* Basisfinanzierung: Anzahlung: 5.448 Euro, Laufzeit: 72 Monate, Nettodarlehen: 16.343 Euro, Gesamtbetrag: 25.218 Euro, Zinsätze: 6.78% Sollz. (gebunden), 6.99% eff.
** Zielratenfinanzierung: Anzahlung: 5.448 Euro, Laufzeit: 72 Monate, Nettodarlehen: 16.343 Euro, Zielrate: 10.895 Euro, Gesamtbetrag: 26.550 Euro, Zinsätze: 6.78% Sollz. (gebunden), 6.99% eff.,
Achtung! Kredite kosten Geld.
Vermittlung für: Ein Angebot der Openbank Deutschland AG, Santander-Platz 1, 41061 Mönchengladbach.
Repräsentatives Beispiel gem. § 17 Abs. 4 PAngV.

Ausstattung

Weiteres

- Airbag Fahrer-/Beifahrerseite Anti-Blockier-System (ABS) Antriebsart: Frontantrieb Audiobedienung am Lenkrad AMultimedia Radio mit 7-Touchscreen-Farbdisplay mit Smartphone-Integration via Apple Car Play und Android Auto und Freisprecheinrichtung via Bluetooth®-Schnittstelle Bordcomputer Bremsassistent DAB-Tuner (Radioempfang digital) Einschaltautomatik für Fahrlicht Elektron. Stabilitäts-Programm Plus (ESP) Elektron. Traktionskontrolle Fahrassistenz-System: Berganfahr-Assistent (HSA
- Hill Start Assist) Fahrassistenz-System: Verkehrszeichenerkennung Fensterheber elektrisch vorn + hinten Feststellbremse elektrisch Frontscheibe
- 2 Ltr. - 96 kW (130 PS) MP3-Schnittstelle für Mobiltelefon/Handy Otto-Partikelfilter (OPF) Parkpilotsystem hinten Reifendruck-Kontrollsystem Schadstoffarm nach Abgasnorm Euro 6e Seitenairbag vorn Sonnenblende / Sonnenblenden mit Spiegel Start/Stop-Anlage Tagfahrlicht LED Türgriffe außen Wagenfarbe USB-Schnittstelle Wegfahrsperre Zentralverriegelung mit Fernbedienung
- Sonderausstattung Ergonomiesitz vorn rechts Sitzheizung vorn
- Lenkrad heizbar
- Ergonomiesitz vorn links
- Lendenwirbelstütze Sitz vorn links
- elektr. verstellbar
- Rücksitzlehnen umklappbar FlexFold Fahrassistenz-System: Autonomer Notbrems-Assistent mit Frontkollisionswarnung und
- FahrassistenzSystem: Frontkollisionswarnung
- Fahrassistenz-System: Müdigkeitserkennungs-Sensor
- Fahrassistenz-System: aktiver Spurhalteassistent (Lenkunterstützung) Frontscheibe heizbar (ThermaTec) Klimaautomatik 2-Zonen Komfort-Paket Außenspiegel elektr. anklappbar
- Außenspiegel elektr. verstellund heizbar und manuell anklappbar
- Parkpilotsystem vorn und hinten LM-Felgen 7
- 5x18 (5-Speichen
- grau) Reserverad (Vorrüstung)
- Allwetter-/ Ganzjahresreifen Metallic-/Mineraleffekt-Lackierung Technology-Paket IntelliLux LED® Matrix Licht Adaptive blendfreie LED-Matrix Scheinwerfer mit individueller Lichtverteilung Voll-LED (IntelliLux)

EGA STÄNDIG ÜBER 15.000 FAHRZEUGE IM BESTAND!

© 2004-2026 Autohaus Stien GmbH - Alle Rechte vorbehalten - Preisangaben ohne Gewähr und soweit nicht anders ausgewiesen inklusive MwSt.
Änderungen und Irrtümer vorbehalten