Autohaus Stien GmbH
Fabrikstraße 1 - 24848 Kropp - Tel.: 04624 / 80 33 39



Ihr Ansprechpartner

Herr Stefan Stien
E-Mail: stefan.stien@autohaus-stien.de
Telefon: 04624 803339

Volkswagen T6 Multivan 2.0 TDI*TRENDLINE*7-SITZ*...

NK00-1152 **Angebotsnr.:**



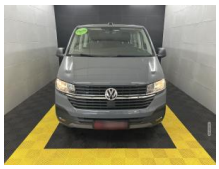















Erstzulassung:	Kilometer:	Farbe:	Leistung:	Kraftstoffart:
01.09.2020	132.183		81 kW / 110 PS	Diesel

PREIS
30.940 €

FINANZIERUNGSBEISPIEL
Laufzeit: 72 Monate Anzahlung: 25 %
Basis-Finanzierung:* Mtl. Rate:
Zielraten-Finanzierung:** Mtl. Rate: **246 €**

* Basisfinanzierung: Anzahlung: 7.735 Euro, Laufzeit: 72 Monate, Nettodarlehen: 23.205 Euro, Gesamtbetrag: 35.806 Euro, Zinsätze: 6.78% Sollz. (gebunden), 6.99% eff.
** Zielratenfinanzierung: Anzahlung: 7.735 Euro, Laufzeit: 72 Monate, Nettodarlehen: 23.205 Euro, Zielrate: 15.470 Euro, Gesamtbetrag: 37.698 Euro, Zinsätze: 6.78% Sollz. (gebunden), 6.99% eff.,
Achtung! Kredite kosten Geld.
Vermittlung für: Ein Angebot der Openbank Deutschland AG, Santander-Platz 1, 41061 Mönchengladbach.
Repräsentatives Beispiel gem. § 17 Abs. 4 PAngV.

Ausstattung

Weiteres
- Liebe Kunden
- VW T6 Multivan 2.0 TDI 7-Sitzer
- Bis zu 5 Jahre Garantie
- TÜV bis 01.2028
- Service Neu
- Scheckheftgeplegt
- Komplett aufbereitet
- Nichtraucher-Fahrzeug
- Sonderausstattung:
- Anhängerkupplung: Kugelkopf fest
- Ausstattungs-Paket Licht + Sicht
- Automatische Fahrlichtschaltung
- Lichtassistent (Coming Home
- Leaving Home)
- Regensensor
- Innenspiegel mit Abblendautomatik
- Fahrassistenz-System: Autom. Distanzregelung (ACC) und Umfeldbeobachtungssystem (Front Assist
- bis 210 km/h)
- Geschwindigkeits-Begrenzeranlage
- Fahrassistenz-System: Umfeldbeobachtungssystem (Front Assist) mit City-Notbremsfunktion
- Fahrassistenz-System: City-Notbremsfunktion
- Fahrassistenz-System: Spurwechselassistent (Side Assist / Blind Spot Sensor)
- Außenspiegel elektr. verstell-
- heiz- und anklappbar
- Fahrassistenz-System: Auspark-Assistent
- Fahrwerk tiefergelegt
- Frontscheibe heizbar
- Lackierung: Uni-Lackierung
- Nebelscheinwerfer mit integriertem Abbiegelicht
- Reifen-Reparaturkit
- Reifendruck-Kontrollsystem
- Rückfahrkamera
- Sitze im Fahrerhaus: Fahrer- und
- Sitze im Lade-/FG-Raum: 1.Reihe
- 2 Drehsitze
- Sonnenschutzrollo im Fahrgastraum
- Serien-Ausstattung:
- Airbag Beifahrer abschaltbar
- Airbag Fahrer-/Beifahrerseite
- Anti-Blockier-System (ABS)
- Antriebs-Schlupfregelung (ASR)
- Antriebsart: Frontantrieb
- Armaturentafel Komfort
- Audiosystem Composition Colour (Radio/CD-Player
- MP3-Wiedergabefunktion)
- Außenspiegel konvex
- links
- Außenspiegel konvex
- rechts
- Bodenbelag im Fahrerhaus: Velours-Vlies
- Bodenbelag im Lade-/Fahrgastraum Kunststoff
- Bordwerkzeug

EGA STÄNDIG ÜBER 15.000 FAHRZEUGE IM BESTAND!

© 2004-2026 Autohaus Stien GmbH - Alle Rechte vorbehalten - Preisangaben ohne Gewähr und soweit nicht anders ausgewiesen inklusive MwSt.
Änderungen und Irrtümer vorbehalten