Autohaus Stien GmbH
Fabrikstraße 1 - 24848 Kropp - Tel.: 04624 / 80 33 39



Ihr Ansprechpartner

Herr Stefan Stien
E-Mail: stefan.stien@autohaus-stien.de
Telefon: 04624 803339

Mazda CX-5 TAKUMI AWD*MATRIX*ACC*360*BOSE*HUD*ME...

NK00-1202 **Angebotsnr.:**





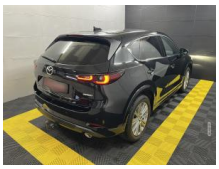

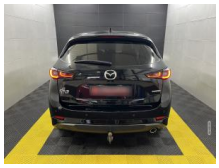





Erstzulassung:	Kilometer:	Farbe:	Leistung:	Kraftstoffart:
01.03.2023	92.798		135 kW / 184 PS	Diesel

PREIS
26.610 €

FINANZIERUNGSBEISPIEL

Laufzeit: 72 Monate	Anzahlung: 25 %
Basis-Finanzierung:*	Mtl. Rate:
Zielraten-Finanzierung:**	Mtl. Rate: **211 €**

* Basisfinanzierung: Anzahlung: 6.653 Euro, Laufzeit: 72 Monate, Nettodarlehen: 19.958 Euro, Gesamtbetrag: 30.796 Euro, Zinsätze: 6.78% Sollz. (gebunden), 6.99% eff.
** Zielratenfinanzierung: Anzahlung: 6.653 Euro, Laufzeit: 72 Monate, Nettodarlehen: 19.958 Euro, Zielrate: 13.305 Euro, Gesamtbetrag: 32.423 Euro, Zinsätze: 6.78% Sollz. (gebunden), 6.99% eff.,
Achtung! Kredite kosten Geld.
Vermittlung für: Ein Angebot der Openbank Deutschland AG, Santander-Platz 1, 41061 Mönchengladbach.
Repräsentatives Beispiel gem. § 17 Abs. 4 PAngV.

Ausstattung

Weiteres
- Liebe Kunden
- Mazda CX-5 Takumi
- TÜV bis 05.2028
- Scheckheftgepflegt
- Komplett aufbereitet
- Nichtraucher-Fahrzeug
- Serien-Ausstattung:
- 10 Lautsprecher
- 3. Bremsleuchte
- Active Info-Display (Instrumentenanzeige digital)
- Airbag Fahrer-/Beifahrerseite
- Airbagsystem Beifahrerseite abschaltbar
- Anti-Blockier-System (ABS)
- Antriebsart: Allradantrieb
- Audiobedienung am Lenkrad
- Audiosystem: Radio mit CD-Player
- Auspuffendrohre Sportausführung
- Ausstattungs-Paket: Connectivity & Convenience-Paket
- Außenspiegel elektr. anklappbar
- Internetbasierende Dienste
- Social Media Integration (Onlinedienste / Apps)
- Erweiterte Smartphone-Integration (Apple CarPlay und Android Auto)
- Navigationssystem: SD-Karten-Navigation
- Einparkhilfe vorn und hinten
- Touchscreen-Farbdisplay (10
- 25 Zoll)
- Sitzheizung vorn
- Rückfahrkamera
- Lenkrad heizbar
- Ausstattungs-Paket: I-Activesense
- Fahrassistenz-System: Verkehrszeichenerkennung (TSR)
- Head-up-Display
- Kamerasystem 360°
- Fahrassistenz-System: City-Notbremsfunktion Plus
- rückwärts (SCBS R)
- Fahrassistenz-System: Müdigkeitserkennungs-Sensor (DAA)
- Außenspiegel elektr. verstell- und heizbar
- beide
- Außenspiegel lackiert
- Blinkleuchte in Außenspiegel integriert
- Bremsenergierückgewinnung i-ELOOP
- Dachspoiler Wagenfarbe
- Diebstahl-Warnanlage mit Innenraumüberwachung
- Dynamische Stabilitätskontrolle (DSC)
- Einschaltautomatik für Fahrlicht
- Elektr. Bremskraftverteilung (EBD)
- Fahrassistenz-System: Auspark-Assistent
- Fahrassistenz-System: Berganfahrhilfe (HLA)
- Fahrassistenz-System: Fahrdynamikregelung G-Vectoring Control
- Fahrassistenz-System: Notbrems-Assistent
- Fahrassistenz-System: Spurhalteassistent

EGA STÄNDIG ÜBER 15.000 FAHRZEUGE IM BESTAND!

© 2004-2026 Autohaus Stien GmbH - Alle Rechte vorbehalten - Preisangaben ohne Gewähr und soweit nicht anders ausgewiesen inklusive MwSt.
Änderungen und Irrtümer vorbehalten