Autohaus Stien GmbH
Fabrikstraße 1 - 24848 Kropp - Tel.: 04624 / 80 33 39



Ihr Ansprechpartner

Herr Stefan Stien
E-Mail: stefan.stien@autohaus-stien.de
Telefon: 04624 803339

Volkswagen Tiguan R-LINE*MATRIX*ACC*HUD*KAMERA*S...

NK00-1210 **Angebotsnr.:**









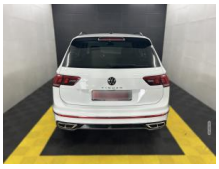

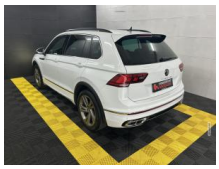







Erstzulassung:	Kilometer:	Farbe:	Leistung:	Kraftstoffart:
01.05.2021	83.897		110 kW / 150 PS	Diesel

PREIS
26.850 €

FINANZIERUNGSBEISPIEL

Laufzeit: 72 Monate	Anzahlung: 25 %
Basis-Finanzierung:*	Mtl. Rate:
Zielraten-Finanzierung:**	Mtl. Rate: **213 €**

* Basisfinanzierung: Anzahlung: 6.713 Euro, Laufzeit: 72 Monate, Nettodarlehen: 20.138 Euro, Gesamtbetrag: 31.073 Euro, Zinsätze: 6.78% Sollz. (gebunden), 6.99% eff.
** Zielratenfinanzierung: Anzahlung: 6.713 Euro, Laufzeit: 72 Monate, Nettodarlehen: 20.138 Euro, Zielrate: 13.425 Euro, Gesamtbetrag: 32.716 Euro, Zinsätze: 6.78% Sollz. (gebunden), 6.99% eff.,
Achtung! Kredite kosten Geld.
Vermittlung für: Ein Angebot der Openbank Deutschland AG, Santander-Platz 1, 41061 Mönchengladbach.
Repräsentatives Beispiel gem. § 17 Abs. 4 PAngV.

Ausstattung

Weiteres
- Liebe Kunden
- VW Tiguan R-Line
- Bis zu 5 Jahre Garantie
- TÜV bis 06.2028
- ?Scheckheftgeplegt
- Komplett aufbereitet
- Nichtraucher-Fahrzeug
- Sonderausstattung:
- Audio-Navigationssystem Discover Media inkl. Streaming & Internet und Head-up-Display (Touchscreen
- Bluetooth)
- Head-up-Display
- Audio-Navigationssystem Discover Media Streaming & Internet (Touchscreen
- Bluetooth
- USB)
- Antennen-Diversity
- Fahrassistenz-System: Verkehrszeichenerkennung
- Außenspiegel elektr. verstell-
- heiz- und anklappbar
- Spiegelabsenkung und Umfeldleuchte
- Fahrassistenz-Paket Plus
- Fahrassistenz-System: Spurwechselassistent (Side Assist) mit Auspark-Assistent
- Fahrassistenz-System: Verkehrszeichenerkennung
- Fahrassistenz-System: Parklenkassistent (Park Assist)
- Fzg. ohne Reifen-Reparaturkit
- Multimedia-Schnittstelle 2 x USB (Typ C) vorn und 1 x USB-Ladeanschluß (Typ C) Mittelkonsole hinten
- Rückfahrkamera (Rear View)
- Seitenscheiben hinten und Heckscheibe abgedunkelt
- Sonderlackierung Pure-White uni
- Serien-Ausstattung:
- 3-Punkt-Sicherheitsgurt hinten mitte
- Abbiege- und Allwetterlicht / Schlechtwetter-Licht
- Ablagefach am Dachhimmel
- Airbag Fahrer-/Beifahrerseite
- Beifahrerairbag abschaltbar
- Knieairbag Fahrerseite
- Ambiente-Beleuchtung (30 Farben)
- Antriebsart: Frontantrieb
- Anzeige für Waschwasserstand
- App-Connect inkl. App-Connect Wireless (Apple CarPlay
- Android Auto)
- Audiosystem Ready 2 Discover (inkl. Streaming & Internet
- Touchscreen
- Bluetooth)
- Ausstattung R-Line
- Automatische Fahrlichtschaltung (ALS) mit Leaving Home / Coming-Home-Lichtfunktion
- Außenspiegel asphärisch

EGA STÄNDIG ÜBER 15.000 FAHRZEUGE IM BESTAND!

© 2004-2026 Autohaus Stien GmbH - Alle Rechte vorbehalten - Preisangaben ohne Gewähr und soweit nicht anders ausgewiesen inklusive MwSt.
Änderungen und Irrtümer vorbehalten