Autohaus Stien GmbH
Fabrikstraße 1 - 24848 Kropp - Tel.: 04624 / 80 33 39



Ihr Ansprechpartner

Herr Stefan Stien
E-Mail: stefan.stien@autohaus-stien.de
Telefon: 04624 803339

Volkswagen Taigo 1.0 TSI DSG Life Navi LED ACC P...

BR02-62911 **Angebotsnr.:**







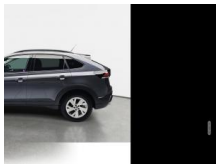

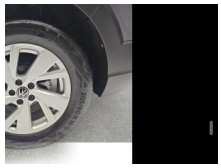



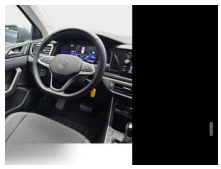





Erstzulassung:	Kilometer:	Farbe:	Leistung:	Kraftstoffart:
01.02.2024	20.315	Grau	81 kW / 110 PS	Benzin

PREIS
21.700 €

FINANZIERUNGSBEISPIEL
Laufzeit: 72 Monate — Anzahlung: 25 %
Basis-Finanzierung:* — Mtl. Rate:
Zielraten-Finanzierung:** — Mtl. Rate: **172 €**

* Basisfinanzierung: Anzahlung: 5.425 Euro, Laufzeit: 72 Monate, Nettodarlehen: 16.275 Euro, Gesamtbetrag: 25.113 Euro, Zinsätze: 6.78% Sollz. (gebunden), 6.99% eff.
** Zielratenfinanzierung: Anzahlung: 5.425 Euro, Laufzeit: 72 Monate, Nettodarlehen: 16.275 Euro, Zielrate: 10.850 Euro, Gesamtbetrag: 26.440 Euro, Zinsätze: 6.78% Sollz. (gebunden), 6.99% eff.,
Achtung! Kredite kosten Geld.
Vermittlung für: Ein Angebot der Openbank Deutschland AG, Santander-Platz 1, 41061 Mönchengladbach.
Repräsentatives Beispiel gem. § 17 Abs. 4 PAngV.

Ausstattung

Weiteres
- Anhängerkupplung (Kugelkopf abnehmbar)
- Paket: Licht/Sicht - Regensensor - Innenspiegel mit Abblendautomatik
- Fahrassistenz-Paket: Travel Assist
- Fahrassistenz-System: Spurhalteassistent (Lane Assist)
- Fahrassistenz-System: Automatische Distanzregelung (ACC)
- Klimaanlage Climatronic 2-Zonen
- Lackierung: Metallic-Lackierung Rauchgrau Metallic
- Navigationsfunktion Discover Media inkl. Streaming Internet (Touchscreen-Farbdisplay)
- Fahrassistenz-System: Verkehrszeichenerkennung
- Audiosystem: Ready 2 Discover (inkl. Streaming Internet
- Touchscreen
- Bluetooth)
- Telefon: App-Connect inkl. App-Connect Wireless (Apple CarPlay
- Android Auto)
- Räder: Reserverad als Notrad (gewichts- und platzsparend)
- Rückfahrkamera (Rear View) mit Einparkhilfe vorne und hinten
- Verglasung hinten abgedunkelt
- Airbag: Airbag Fahrer-/Beifahrerseite
- Beifahrerairbag abschaltbar
- Antriebsart: Frontantrieb
- Ausstattung Life
- Automatische Fahrlichtschaltung (ALS) mit Leaving Home / Coming-Home-Lichtfunktion
- Außenspiegel elektr. verstell-
- heiz- und anklappbar - lackiert mit Spiegelabsenkung rechts
- Telefon: Bluetooth-Schnittstelle für Mobiltelefon
- Dachhimmel Stoff
- grau
- Dachreling schwarz
- Digital Cockpit (Instrumentenanzeige digital)
- Elektron. Stabilitäts-Programm (ESP) Bremsassistent
- ASR/ABS
- EDS
- Anhängerstabilisierung
- MSR
- Anti-Blockier-System (ABS)
- Fahrassistenz-System: Fußgängererkennung
- Fahrassistenz-System: Müdigkeitserkennung
- Fahrassistenz-System: Umfeldbeobachtungssystem (Front assist) mit City-Notbremsfunktion
- Fensterheber elektrisch vorn und hinten
- Gepäckraumboden höhenverstellbar
- Getriebe: 7-Gang -

EGA STÄNDIG ÜBER 15.000 FAHRZEUGE IM BESTAND!

© 2004-2026 Autohaus Stien GmbH - Alle Rechte vorbehalten - Preisangaben ohne Gewähr und soweit nicht anders ausgewiesen inklusive MwSt.
Änderungen und Irrtümer vorbehalten