Autohaus Stien GmbH
Fabrikstraße 1 - 24848 Kropp - Tel.: 04624 / 80 33 39



Ihr Ansprechpartner

Herr Stefan Stien
E-Mail: stefan.stien@autohaus-stien.de
Telefon: 04624 803339

Mitsubishi ASX 1.0 Turbo 91 Plus Nav PDC Temp Ke...

AT27-GW-AGL2018 **Angebotsnr.:**



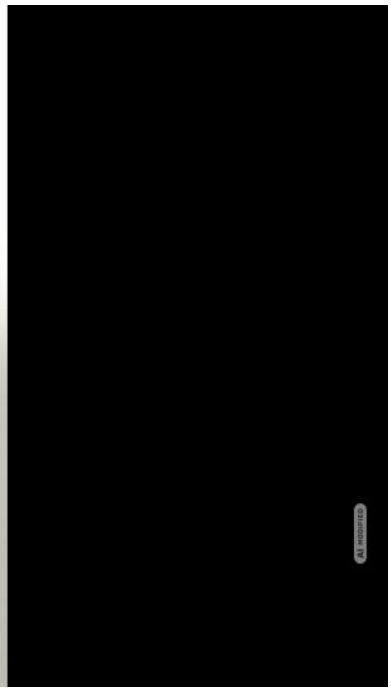

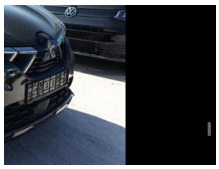

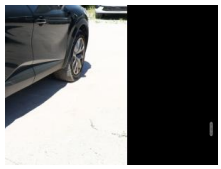





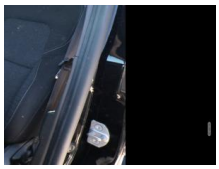

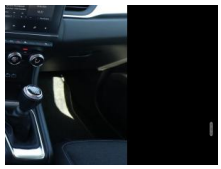



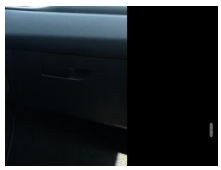

Erstzulassung:	Kilometer:	Farbe:	Leistung:	Kraftstoffart:
22.03.2024	8.200	Schwarz	67 kW / 91 PS	Benzin

PREIS
16.610 €

FINANZIERUNGSBEISPIEL
Laufzeit: 72 Monate — Anzahlung: 25 %
Basis-Finanzierung:* — Mtl. Rate:
Zielraten-Finanzierung:** — Mtl. Rate: **132 €**

* Basisfinanzierung: Anzahlung: 4.153 Euro, Laufzeit: 72 Monate, Nettodarlehen: 12.458 Euro, Gesamtbetrag: 19.223 Euro, Zinsätze: 6.78% Sollz. (gebunden), 6.99% eff.
** Zielratenfinanzierung: Anzahlung: 4.153 Euro, Laufzeit: 72 Monate, Nettodarlehen: 12.458 Euro, Zielrate: 8.305 Euro, Gesamtbetrag: 20.239 Euro, Zinsätze: 6.78% Sollz. (gebunden), 6.99% eff.,
Achtung! Kredite kosten Geld.
Vermittlung für: Ein Angebot der Openbank Deutschland AG, Santander-Platz 1, 41061 Mönchengladbach.
Repräsentatives Beispiel gem. § 17 Abs. 4 PAngV.

Ausstattung

Weiteres
- Metallic-Lackierung
- Reifen 215/60 R17
- Außenspiegel schwarz
- Dachspoiler mit 3. Bremsleuchte
- Dekor-/Zierstreifen silber
- Elektr. Bremskraftverteilung
- Fensterzierleisten schwarz
- Gepäck-/Laderaumboden doppelt
- Gurtstraffer vorn
- Heckscheibe heizbar
- Innenspiegel abblendbar
- Karosserie: 5-türig
- Kopfstützen verstellbar
- Laderaumabdeckung
- Lenkrad heizbar
- Lenksäule (Lenkrad) höhen-/längsverstellbar
- Motor 1
- 0 Ltr. - 67 kW TCE KAT
- Notbrems-Warnblinkautomatik (ESS)
- Otto-Partikelfilter (OPF)
- Radioempfang digital (DAB+)
- Radstand 2639 mm
- Reifen-Reparaturkit
- Schadstoffarm nach Abgasnorm Euro 6d
- Sitz vorn links höhenverstellbar
- Sitzbezug / Polsterung: Stoff
- Sonnenblenden mit Make-up-Spiegel
- Steckdose (12V-Anschluß) in Mittelarmlehne / Mittelkonsole
- Stoßfängerblende und Heckdiffusor schwarz
- Türgriffe außen Wagenfarbe
- Unterfahrschutz vorn und hinten schwarz glänzend
- Bluetooth-/Audio-Schnittstelle
- Freisprecheinrichtung Bluetooth
- Multimedia-System Easy Link mit Navigationssystem (Touchscreen 7")
- Smartphone kabellose Schnittstelle (Apple CarPlay & Android Auto)
- USB-/Audio-Schnittstelle
- Anti-Blockier-System (ABS)
- Bremsassistent
- Antriebsart: Frontantrieb
- Elektron. Stabilitäts- und Traktionskontrolle (MASC + MATC)
- Getriebe 6-Gang
- Klimaautomatik
- Airbag Beifahrerseite abschaltbar
- Airbag Fahrer-/Beifahrerseite
- Fensterheber elektrisch vorn + hinten
- Isofix-Aufnahmen für Kindersitz
- Kopf-Airbag-System
- Mittelarmlehne vorn
- Rücksitz geteilt / klappbar
- Schließ-/Startsystem Smart Key
- Seitenairbag
- Sitzheizung vorn
- Verglasung hinten abgedunkelt
- Zentralverriegelung mit Fernbedienung
- Dachreling silber

EGA STÄNDIG ÜBER 15.000 FAHRZEUGE IM BESTAND!

© 2004-2026 Autohaus Stien GmbH - Alle Rechte vorbehalten - Preisangaben ohne Gewähr und soweit nicht anders ausgewiesen inklusive MwSt.
Änderungen und Irrtümer vorbehalten