Autohaus Stien GmbH
Fabrikstraße 1 - 24848 Kropp - Tel.: 04624 / 80 33 39



Ihr Ansprechpartner

Herr Stefan Stien
E-Mail: stefan.stien@autohaus-stien.de
Telefon: 04624 803339

Cupra Formentor 1.5 eTSI DSG Navi LED Kamera 360

BR02-63640 **Angebotsnr.:**











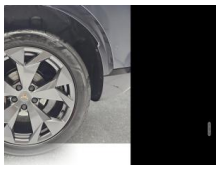





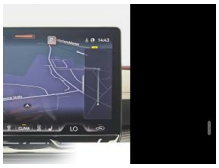

Erstzulassung:	Kilometer:	Farbe:	Leistung:	Kraftstoffart:
01.04.2025	13.670	Grau	110 kW / 150 PS	Benzin

PREIS
32.000 €

FINANZIERUNGSBEISPIEL

Laufzeit: 72 Monate	Anzahlung: 25 %
Basis-Finanzierung:*	Mtl. Rate:
Zielraten-Finanzierung:**	Mtl. Rate: **254 €**

* Basisfinanzierung: Anzahlung: 8.000 Euro, Laufzeit: 72 Monate, Nettodarlehen: 24.000 Euro, Gesamtbetrag: 37.033 Euro, Zinsätze: 6.78% Sollz. (gebunden), 6.99% eff.
** Zielratenfinanzierung: Anzahlung: 8.000 Euro, Laufzeit: 72 Monate, Nettodarlehen: 24.000 Euro, Zielrate: 16.000 Euro, Gesamtbetrag: 38.990 Euro, Zinsätze: 6.78% Sollz. (gebunden), 6.99% eff.,
Achtung! Kredite kosten Geld.
Vermittlung für: Ein Angebot der Openbank Deutschland AG, Santander-Platz 1, 41061 Mönchengladbach.
Repräsentatives Beispiel gem. § 17 Abs. 4 PAngV.

Ausstattung

Weiteres
- Paket: Edge - Kessy - el. Heckklappe - Ambiente-Beleuchtung LED
- Wärmeschutzverglasung
- Heckklappe/-Deckel elektr. betätigt (öffnen + schliessen
- sensorgesteuert)
- Ambiente-Beleuchtung LED
- Diebstahl-Warnanlage mit Innenraumüberwachung und Abschleppschutz
- Paket: Fahrassistenz XL - Totwinkel-Assistent - Spurhalte-Assistent - Travel-Assist
- Paket: Intelligent Park Assist (IPA) - Einparkhilfe v+h - Rückfahrkamera - Kamerasystem Umgebungsansicht (Top View
- 360)
- Navigationssystem mit Touchscreen Farbbildschirm 12
- 9 Zoll - Sprachbedienung
- Lackierung: Metallic-Lackierung
- Paket: Winter - Sitzheizung vorn - Lenkradheizung
- Abdeckkappen Außenspiegel Schwarz
- Airbag: Fahrer-/Beifahrerseite - Airbag Beifahrerseite abschaltbar
- Antriebsart: Frontantrieb
- Außenspiegel elektr. verstell-
- heiz- und anklappbar -lackiert - integrierter Blinker
- Dachhimmel schwarz
- Dachreling schwarz
- hochglänzend
- Einstiegsleisten vorn beleuchtet
- Autom. Distanzregelung (ACC / PCC) mit vorausschauender Geschw.-Regelung
- Fahrassistenz-System: Fahrprofilauswahl (CUPRA Drive Profile - Comfort
- Performance
- Individual)
- Fahrassistenz-System: Fernlichtassistent
- Fahrassistenz-System: Müdigkeitserkennung
- Fahrassistenz-System: Umfeldbeobachtungssystem (Front assist) mit City-Notbremsfunktion
- Fahrassistenz-System: Verkehrszeichenerkennung
- Fensterheber elektrisch vorn + hinten
- Paket: Black - Fensterzierleisten schwarz
- Telefon: Full Link (MirrorLink
- Apple CarPlay und Android Auto)
- Laderaum: Laderaumboden doppelt - Gepäckraumabdeckung - Verzurrösen
- Getriebe: 7-Gang - Doppelkupplungsgetriebe DSG
- Innenausstattung: Dekorelemente / Interieurleisten Copper
- Isofix-Aufnahmen für Kindersitz an Beifahrersitz und Rücksitz (inkl. i-Size-Kindersitze)

EGA STÄNDIG ÜBER 15.000 FAHRZEUGE IM BESTAND!

© 2004-2026 Autohaus Stien GmbH - Alle Rechte vorbehalten - Preisangaben ohne Gewähr und soweit nicht anders ausgewiesen inklusive MwSt.
Änderungen und Irrtümer vorbehalten