Autohaus Stien GmbH
Fabrikstraße 1 - 24848 Kropp - Tel.: 04624 / 80 33 39



Ihr Ansprechpartner

Herr Stefan Stien
E-Mail: stefan.stien@autohaus-stien.de
Telefon: 04624 803339

Jeep Compass 1.3 MultiAir 150 DCT Limited Pano P...

AT27-GW-ABO-A46 **Angebotsnr.:**



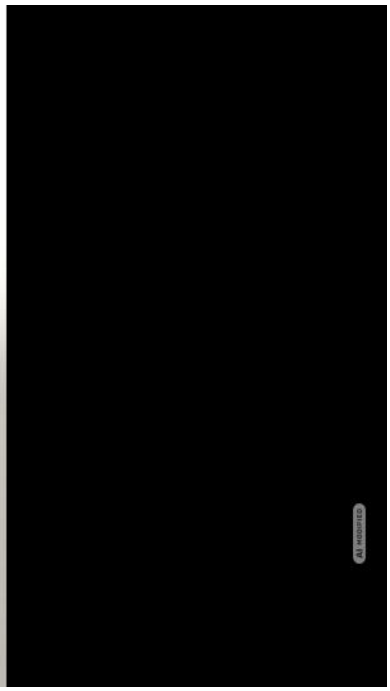



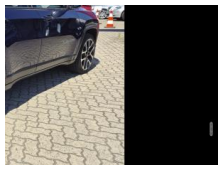





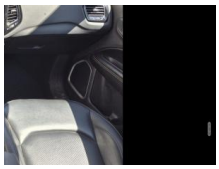



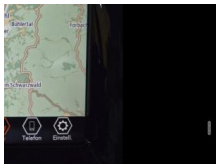

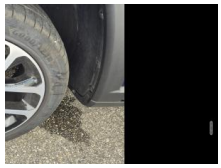

Erstzulassung:	Kilometer:	Farbe:	Leistung:	Kraftstoffart:
02.02.2021	104.700	Blau	110 kW / 150 PS	Benzin

PREIS
15.050 €

FINANZIERUNGSBEISPIEL
Laufzeit: 72 Monate — Anzahlung: 25 %
Basis-Finanzierung:* — Mtl. Rate:
Zielraten-Finanzierung:** — Mtl. Rate: **119 €**

* Basisfinanzierung: Anzahlung: 3.763 Euro, Laufzeit: 72 Monate, Nettodarlehen: 11.288 Euro, Gesamtbetrag: 17.417 Euro, Zinsätze: 6.78% Sollz. (gebunden), 6.99% eff.
** Zielratenfinanzierung: Anzahlung: 3.763 Euro, Laufzeit: 72 Monate, Nettodarlehen: 11.288 Euro, Zielrate: 7.525 Euro, Gesamtbetrag: 18.338 Euro, Zinsätze: 6.78% Sollz. (gebunden), 6.99% eff.,
Achtung! Kredite kosten Geld.
Vermittlung für: Ein Angebot der Openbank Deutschland AG, Santander-Platz 1, 41061 Mönchengladbach.
Repräsentatives Beispiel gem. § 17 Abs. 4 PAngV.

Ausstattung

Weiteres
- Park-Paket (Einparkhilfe) (Rückfahrkamera / Außenspiegel mit Totwinkel-Assistent / Parkpilotsystem vorn und hinten)
- Panoramadach vorn elektrisch
- hinten fest
- LM-Felgen 7
- 5x19 (5-Speichen
- Schwarz / Silber)
- Sonderlackierung
- Winter-Paket (Lenkrad heizbar / Schalt-/Wählhebelgriff Leder / Scheibenwischer beheizbar / Sitzheizung vorn / Lenkrad (Leder))
- Reifen-Reparaturkit
- Fahrassistenz-System: Müdigkeitserkennung
- Fahrassistenz-System: Park-Assistent für Parallen-und Senkrechteinparken
- Fensterheber elektrisch hinten
- Heckklappe/-Deckel elektr. betätigt
- Lautsprecher (6)
- Reifen: 225/45 R19
- Rücksitzlehne geteilt/klappbar (40:20:40)
- Sitzbezug / Polsterung: Leder
- Sitze vorn elektr. verstellbar
- Sonnenblenden mit Spiegel beleuchtet
- Audio-Navigationssystem: UConnect Smartouch VP4 Navigation (Touchscreen 8
- 4") (DAB-Tuner (Radioempfang digital) / Freisprechanlage UConnect (mit Bluetooth-Schnittstelle) / Multimedia-Schnittstelle (USB / AUX-IN / SD-Karten-Schnittstelle) / Smartphone Schnittstelle (Apple CarPlay & Android Auto))
- Außenspiegel Wagenfarbe
- Info-Center (EVIC) mit 7"-Display
- Innenraumfilter: Pollenfilter
- Innenspiegel mit Abblendautomatik
- Karosserie: 5-türig
- Lendenwirbelstütze Sitz vorn links
- elektr. verstellbar
- Lenksäule (Lenkrad) mechan. verstellbar
- Motor 1
- 3 Ltr. - 110 kW T-GDI KAT
- Otto-Partikelfilter (OPF)
- Parkbremse elektro-mechanisch
- Radstand 2636 mm
- Sonnenblenden mit Spiegel
- Steckdose 230V
- Türgriffe außen Wagenfarbe
- Anti-Blockier-System (ABS)
- Antriebsart: Frontantrieb
- Elektron. Stabilitäts-Programm (ESP)
- Elektron. Traktionskontrolle
- Getriebe 6-Gang - Doppelkupplungsgetriebe (DTC)
- Klimaautomatik 2-Zonen
- Airbag Fahrer-/Beifahrerseite
- Beifahrerairbag abschaltbar

EGA STÄNDIG ÜBER 15.000 FAHRZEUGE IM BESTAND!

© 2004-2026 Autohaus Stien GmbH - Alle Rechte vorbehalten - Preisangaben ohne Gewähr und soweit nicht anders ausgewiesen inklusive MwSt.
Änderungen und Irrtümer vorbehalten