Autohaus Stien GmbH
Fabrikstraße 1 - 24848 Kropp - Tel.: 04624 / 80 33 39



Ihr Ansprechpartner

Herr Stefan Stien
E-Mail: stefan.stien@autohaus-stien.de
Telefon: 04624 803339

Mercedes-Benz C 220 D T AMG*NIGHT EDITION*ACC*BU...

Angebotsnr.: NK00-1302







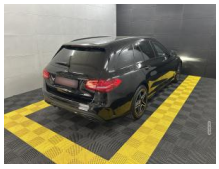

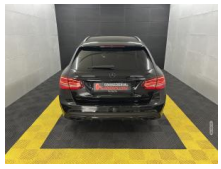

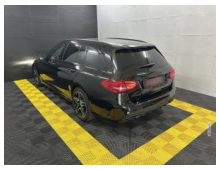







Erstzulassung:	Kilometer:	Farbe:	Leistung:	Kraftstoffart:
01.03.2021	129.559		143 kW / 194 PS	Diesel

PREIS
24.360 €

FINANZIERUNGSBEISPIEL
Laufzeit: 72 Monate — Anzahlung: 25 %
Basis-Finanzierung:* — Mtl. Rate:
Zielraten-Finanzierung:** — Mtl. Rate: **193 €**

* Basisfinanzierung: Anzahlung: 6.090 Euro, Laufzeit: 72 Monate, Nettodarlehen: 18.270 Euro, Gesamtbetrag: 28.191 Euro, Zinsätze: 6.78% Sollz. (gebunden), 6.99% eff.
** Zielratenfinanzierung: Anzahlung: 6.090 Euro, Laufzeit: 72 Monate, Nettodarlehen: 18.270 Euro, Zielrate: 12.180 Euro, Gesamtbetrag: 29.681 Euro, Zinsätze: 6.78% Sollz. (gebunden), 6.99% eff.,
Achtung! Kredite kosten Geld.
Vermittlung für: Ein Angebot der Openbank Deutschland AG, Santander-Platz 1, 41061 Mönchengladbach.
Repräsentatives Beispiel gem. § 17 Abs. 4 PAngV.

Ausstattung

Weiteres
- Liebe Kunden
- Mercedes-Benz C 220 Night Edition
- Bis zu 5 Jahre Garantie
- TÜV bis 08.2028
- Scheckheftgeplegt
- Komplett aufbereitet
- Nichtraucher-Fahrzeug
- Sonderausstattung:
- Ablage-Paket
- Anhängerkupplung (Kugelkopf schwenkbar)
- Diebstahlschutz-Paket
- Heckklappe mit automatischem Öffnungs- und Schließsystem
- Innenausstattung: Edelholz Esche
- schwarz / Aluminium
- Kombiinstrument mit Variabler Anzeige (Widescreen Cockpit)
- Konnektivität-Paket
- Kraftstofftank: vergrößert
- Lenkrad (Dinamica
- Leder Nappa
- unten abgeflacht)
- Media-Display
- Reifen-Reparaturset (Tirefit)
- Service-System: Erweiterte Navigationsdienste
- Spiegel-Paket
- Zeituhr (Analog)
- Serien-Ausstattung:
- Adaptives Bremslicht
- Airbag Fahrer-/Beifahrerseite
- Aktive Motorhaube
- Ambiente-Beleuchtung
- AMG-Line Interieur
- Anti-Blockier-System (ABS)
- Armaturentafel Oberteil in Ledernachbildung Artico
- Außenspiegel elektr. verstell- und heizbar
- beide
- Beckenairbag vorn (Pelvisbag)
- Blinkleuchte in Außenspiegel integriert
- Bremsanlage mit großen Bremsscheiben (Hochleistungs-Bremssystem)
- DAB-Tuner (Radioempfang digital)
- Dachreling
- Design- und Ausstattungslinie AMG Line
- Direktlenkung mit variabler Lenkkraft-Unterstützung
- Edelstahlpedale Sportdesign
- Einschaltautomatik für Fahrlicht
- Elektron. Stabilitäts-Programm (ESP)
- Fahrassistenz-System: Agility Select / Dynamic Select (Fahrmodusschalter)
- Fahrassistenz-System: Attention-Assist (Müdigkeitserkennungs-Sensor)
- Fahrassistenz-System: Auffahrwarnsystem mit Bremsfunktion (Collision Prevention Assist)
- Fahrassistenz-System: Berganfahrhilfe
- Fahrzeug Setup (Onlinedienste / Apps)
- Fahrzeug-Monitoring

EGA STÄNDIG ÜBER 15.000 FAHRZEUGE IM BESTAND!

© 2004-2026 Autohaus Stien GmbH - Alle Rechte vorbehalten - Preisangaben ohne Gewähr und soweit nicht anders ausgewiesen inklusive MwSt.
Änderungen und Irrtümer vorbehalten