Autohaus Stien GmbH
Fabrikstraße 1 - 24848 Kropp - Tel.: 04624 / 80 33 39



Ihr Ansprechpartner

**Herr Stefan Stien**
E-Mail: stefan.stien@autohaus-stien.de
Telefon: 04624 803339

# Kia XCeed 1.0 T-GDI VISION KOMFORT

BR02-15428 **Angebotsnr.:**







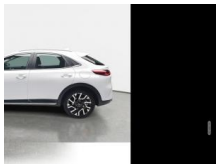





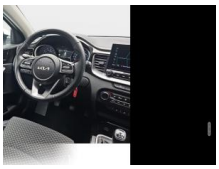





| Erstzulassung: | Kilometer: | Farbe: | Leistung: | Kraftstoffart: |
|---|---|---|---|---|
| 01.01.2025 | 15.995 | Weiß | 74 kW / 101 PS | Benzin |

**PREIS**
**21.500 €**

**FINANZIERUNGSBEISPIEL**
Laufzeit: 72 Monate — Anzahlung: 25 %
Basis-Finanzierung:* — Mtl. Rate:
Zielraten-Finanzierung:** — Mtl. Rate: **171 €**

* Basisfinanzierung: Anzahlung: 5.375 Euro, Laufzeit: 72 Monate, Nettodarlehen: 16.125 Euro, Gesamtbetrag: 24.881 Euro, Zinsätze: 6.78% Sollz. (gebunden), 6.99% eff.
** Zielratenfinanzierung: Anzahlung: 5.375 Euro, Laufzeit: 72 Monate, Nettodarlehen: 16.125 Euro, Zielrate: 10.750 Euro, Gesamtbetrag: 26.196 Euro, Zinsätze: 6.78% Sollz. (gebunden), 6.99% eff.,
**Achtung!** Kredite kosten Geld.
Vermittlung für: Ein Angebot der Openbank Deutschland AG, Santander-Platz 1, 41061 Mönchengladbach.
Repräsentatives Beispiel gem. § 17 Abs. 4 PAngV.

## Ausstattung

**Weiteres**
- 7 Jahre Herstellergarantie ab Meldung bei KIA
- EcoDynamics (Start-Stopp-System ? ISG)
- Sitzheizung vorn
- Sitzbezüge in Stoff-Leder-Kombination (inklusive hochwertiger Ledernachbildung)
- Ottopartikelfilter (OPF)
- Klimaautomatik
- 2-Zonen
- mit Antibeschlagsensor
- Fernlichtassistent
- Parksensoren hinten
- Regensensor
- Rückfahrkamera
- Geschwindigkeitsregelanlage (Tempomat)
- Geschwindigkeitsbegrenzer
- Frontscheinwerfer (LED)
- LED-Tagfahrlicht vorn
- LED-Tagfahrlicht hinten
- Spurfolgeassistent (Lane Follow Assit
- LFA)
- Smartphone-Schnittstelle Android-Auto und Apple CarPlay mit Sprachsteuerung
- Online-Dienste Kia Connect mit Kia Live (u.a. Verkehrsinformationen in Echtzeit
- Wettervorhersage
- lokale Suche
- Parkmöglichkeiten) sowie Möglichkeit zum Abruf von Fahrzeuginformationen und Steuern von Fahrzeugfunktionen über die Kia Connect App
- Kia Kartennavigation mit 26 cm (10
- 25 Zoll) Bildschirmdiagonale inkl. 2 Over-the-Air
- 2 Frontairbags
- 2 Seitenairbags
- 2 Vorhangairbags
- Aktives Bremslicht (Emergency Stop Signal
- ESS)
- Antiblockiersystem (ABS) mit elektronischer Bremskraftverteilung
- Berganfahrhilfe (Hill-Start Assist Control
- HAC)
- Bremsassistent (BAS)
- Elektronisches Stabilitätsprogramm (ESC) mit Traktionskontrolle (TCS)
- Reifendruckkontrollsystem
- aktiver Spurhalteassistent mit korrigierendem Lenkeingriff (Lane Keep Assist
- LKA)
- Frontkollisionswarner (Forward Collision Avoidance Assist
- FCA) mit Bremseingriff und Fußgängererkennung
- Diebstahlwarnanlage
- Intelligenter Geschwindigkeitsassistent (ISLA)
- Insassenalarm (Rear Seat Alert

EGA STÄNDIG ÜBER 15.000 FAHRZEUGE IM BESTAND!

© 2004-2026 Autohaus Stien GmbH - Alle Rechte vorbehalten - Preisangaben ohne Gewähr und soweit nicht anders ausgewiesen inklusive MwSt.
Änderungen und Irrtümer vorbehalten