Autohaus Stien GmbH
Fabrikstraße 1 - 24848 Kropp - Tel.: 04624 / 80 33 39



Ihr Ansprechpartner

Herr Stefan Stien
E-Mail: stefan.stien@autohaus-stien.de
Telefon: 04624 803339

Skoda Scala 1.5 TSI 150 DSG Monte Carlo Pano Nav...

AT27-GW-ABO2026 **Angebotsnr.:**

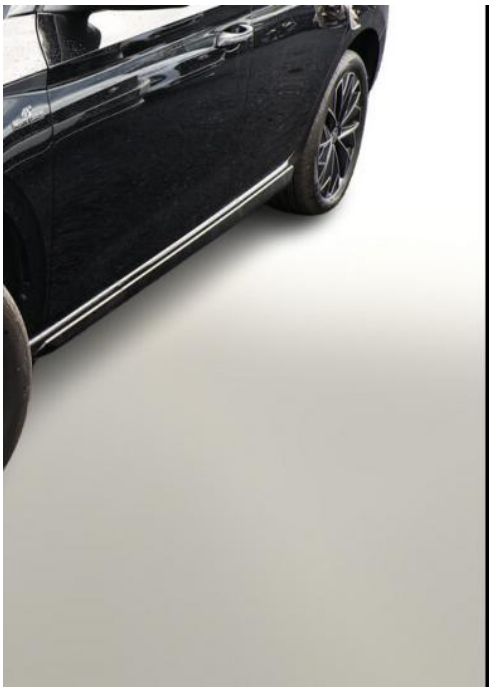

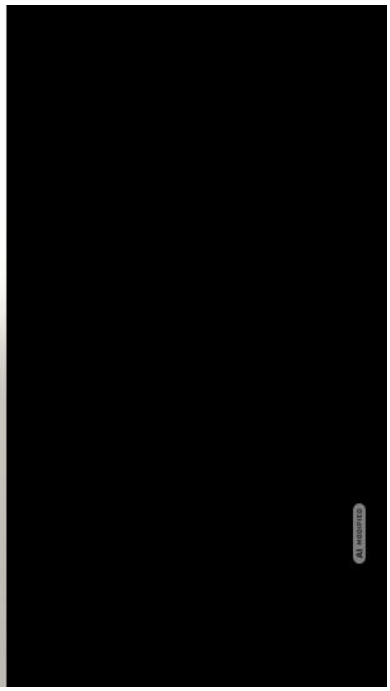

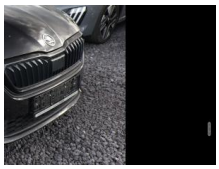

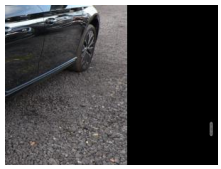





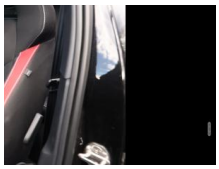



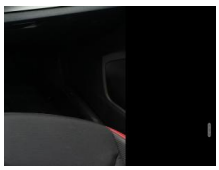



Erstzulassung:	Kilometer:	Farbe:	Leistung:	Kraftstoffart:
12.09.2023	28.350	Schwarz	110 kW / 150 PS	Benzin

PREIS
22.670 €

FINANZIERUNGSBEISPIEL
Laufzeit: 72 Monate — Anzahlung: 25 %
Basis-Finanzierung:* — Mtl. Rate:
Zielraten-Finanzierung:** — Mtl. Rate: **180 €**

* Basisfinanzierung: Anzahlung: 5.668 Euro, Laufzeit: 72 Monate, Nettodarlehen: 17.003 Euro, Gesamtbetrag: 26.236 Euro, Zinsätze: 6.78% Sollz. (gebunden), 6.99% eff.
** Zielratenfinanzierung: Anzahlung: 5.668 Euro, Laufzeit: 72 Monate, Nettodarlehen: 17.003 Euro, Zielrate: 11.335 Euro, Gesamtbetrag: 27.622 Euro, Zinsätze: 6.78% Sollz. (gebunden), 6.99% eff.,
Achtung! Kredite kosten Geld.
Vermittlung für: Ein Angebot der Openbank Deutschland AG, Santander-Platz 1, 41061 Mönchengladbach.
Repräsentatives Beispiel gem. § 17 Abs. 4 PAngV.

Ausstattung

Weiteres
- Audio-Navigationssystem Amundsen (SmartLink (Apple CarPlay und Android Auto))
- Rückfahrkamera
- Reserverad als Notrad
- Armlehne vorn und hinten
- Außenspiegel elektr. anklappbar
- Fahrassistenz-System: Berganfahrassistent
- Fahrprofilauswahl
- Innenausstattung: Dekoreinlagen Monte-Carlo
- Licht-/Regensensor
- LM-Felgen 17 Zoll (Monte Carlo)
- Parksensoren vorn und hinten
- Radioempfang digital (DAB)
- Reifen 205/50 R17
- Schadstoffarm nach Abgasnorm Euro 6d-ISC-FCM (EU6 AP)
- Scheibenwaschdüsen heizbar
- Schließ-/Startanlage Keyless System
- Sportpedalabdeckungen
- Sportsitze vorn
- Umgebungsbeleuchtung LED
- USB-Schnittstelle hinten (2-fach
- Typ C)
- Wasserstandanzeige
- Infotainment-Paket Basic (USB-Ladeanschlüsse (2-fach
- Typ C) für 2.Sitzreihe / Wireless SmartLink / Mittelarmlehne vorn)
- Sitzbezug / Polsterung: Monte Carlo (Sportsitze)
- Fahrassistenz-System: Einschaltautomatik für Fahrlicht (Fahrlichtassistent) (Innenspiegel mit Abblendautomatik / Scheibenwischer mit Regensensor)
- Scheinwerfer LED mit adaptiver Lichtverteilung (AFS) (Tagfahrlicht LED)
- Winter-Paket (Scheibenwaschdüsen heizbar / Wasserstandsanzeige SRA / SWA
- 8 Lautsprecher
- Ablagetasche an Vordersitzlehnen
- Ambiente-Beleuchtung LED in weiß
- Edelstahlpedale Sportdesign
- Karosserie: 5-türig
- Lendenwirbelstütze Sitz vorn links
- Lendenwirbelstütze Sitz vorn rechts
- Motor 1
- 5 Ltr. - 110 kW 16V TSI ACT
- Otto-Partikelfilter (OPF)
- Schalt-/Wählhebelgriff Leder
- Sitz vorn links höhenverstellbar
- Sitz vorn rechts höhenverstellbar
- Sonnenblende links mit Spiegel
- Steckdose (12V-Anschluß) im Koffer-/Laderaum
- USB-Schnittstelle vorn (2-fach
- Typ C)
- Anti-Blockier-System (ABS)
- Bremsassistent
- Antriebs-Schlupfregelung (ASR)

STÄNDIG ÜBER 15.000 FAHRZEUGE IM BESTAND!

© 2004-2026 Autohaus Stien GmbH - Alle Rechte vorbehalten - Preisangaben ohne Gewähr und soweit nicht anders ausgewiesen inklusive MwSt.
Änderungen und Irrtümer vorbehalten