Autohaus Stien GmbH
Fabrikstraße 1 - 24848 Kropp - Tel.: 04624 / 80 33 39



Ihr Ansprechpartner

Herr Stefan Stien
E-Mail: stefan.stien@autohaus-stien.de
Telefon: 04624 803339

Kia cee'd / Ceed Ceed SW 1.5 T-GDI 160 Vision PD...

AT27-GW-ABO4046 **Angebotsnr.:**



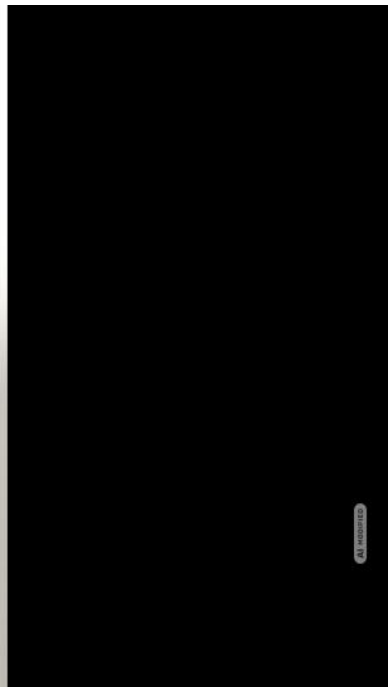



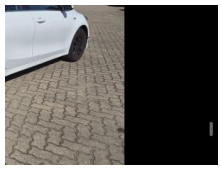



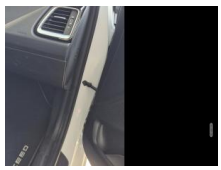

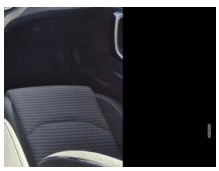

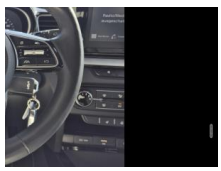

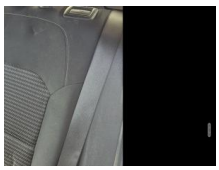

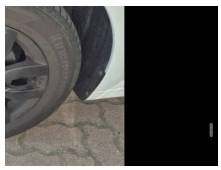

Erstzulassung:	Kilometer:	Farbe:	Leistung:	Kraftstoffart:
25.02.2022	35.200	Weiß	118 kW / 160 PS	Benzin

PREIS
18.140 €

FINANZIERUNGSBEISPIEL
Laufzeit: 72 Monate — Anzahlung: 25 %
Basis-Finanzierung:* — Mtl. Rate:
Zielraten-Finanzierung:** — Mtl. Rate: **144 €**

* Basisfinanzierung: Anzahlung: 4.535 Euro, Laufzeit: 72 Monate, Nettodarlehen: 13.605 Euro, Gesamtbetrag: 20.993 Euro, Zinsätze: 6.78% Sollz. (gebunden), 6.99% eff.
** Zielratenfinanzierung: Anzahlung: 4.535 Euro, Laufzeit: 72 Monate, Nettodarlehen: 13.605 Euro, Zielrate: 9.070 Euro, Gesamtbetrag: 22.102 Euro, Zinsätze: 6.78% Sollz. (gebunden), 6.99% eff.,
Achtung! Kredite kosten Geld.
Vermittlung für: Ein Angebot der Openbank Deutschland AG, Santander-Platz 1, 41061 Mönchengladbach.
Repräsentatives Beispiel gem. § 17 Abs. 4 PAngV.

Ausstattung

Weiteres
- LM-Felgen 6
- 5J x 16 Zoll
- Navigation in Verbindung mit dem Smartphone (über Apple CarPlay / Android Auto /...)
- Reifen 205/55 R16
- Mittelarmlehne hinten mit Getränkehalter (Mittelarmlehne hinten)
- 6 Lautsprecher
- Anzeigeinstrumente Supervision mit LCD Display
- Außenspiegel Wagenfarbe
- Chromeinfassung Seitenfenster
- DAB-Tuner (Radioempfang digital)
- Dachantenne im Haifischflossen-Design
- Dachhimmel grau
- Dachspoiler
- Eco-Paket
- Elektr. Bremskraftverteilung (EBD)
- Gepäcknetz / Tasche an Vordersitzlehne
- Getränkehalter
- Heckscheibe heizbar
- Heckscheibenwischer
- Heckspoiler mit integrierter Bremsleuchte
- Karosserie: 5-türig
- Kopfstützen hinten verstellbar
- Kopfstützen vorn verstellbar
- Kühlergrill Klavierlack
- Laderaumboden variabel
- Lenkrad heizbar
- Luftausströmer im Fond mitte
- Modellpflege
- Motor 1
- 5 Ltr. - 118 kW T-GDI KAT
- Reifen-Reparaturset
- Schadstoffarm nach Abgasnorm Euro 6d
- Schalt-/Wählhebelgriff Leder
- Scheinwerfer Halogen
- Sitz vorn links höhenverstellbar
- Sitzbezug / Polsterung: Stoff
- Sonderlackierung Carrara-Weiß
- Sonnenblenden mit Spiegel (beleuchtet)
- Steckdose (12V-Anschluß) in Mittelkonsole
- Stoßfänger Wagenfarbe
- Touchscreen-Farbdisplay (7
- 0 Zoll)
- Türgriffe außen Wagenfarbe
- Türgriffe innen Chrom-Optik
- Warnanlage für Sicherheitsgurte hinten
- Warnanlage für Sicherheitsgurte
- Fahrer-/Beifahrerseite
- Audiosystem: Radio mit RDS / MP3 inkl. TFT-Display
- Freisprecheinrichtung Bluetooth
- Smartphone Schnittstelle (Apple CarPlay & Android Auto)
- USB-Anschluss + AUX-IN-Anschluss
- USB-Schnellladeanschluß Mittelkonsole
- Anti-Blockier-System (ABS)
- Bremsassistent

EGA STÄNDIG ÜBER 15.000 FAHRZEUGE IM BESTAND!

© 2004-2026 Autohaus Stien GmbH - Alle Rechte vorbehalten - Preisangaben ohne Gewähr und soweit nicht anders ausgewiesen inklusive MwSt.
Änderungen und Irrtümer vorbehalten