Autohaus Stien GmbH
Fabrikstraße 1 - 24848 Kropp - Tel.: 04624 / 80 33 39



Ihr Ansprechpartner

Herr Stefan Stien
E-Mail: stefan.stien@autohaus-stien.de
Telefon: 04624 803339

BMW 230ACTIVE TOURER M SPORT NAVI AHK PANO PARKA...

WG01-247985 **Angebotsnr.:**





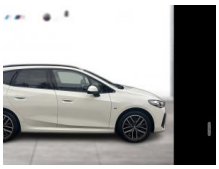







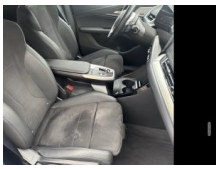





Erstzulassung:	Kilometer:	Farbe:	Leistung:	Kraftstoffart:
15.09.2023	44.800	Weiß	240 kW / 326 PS	Plug-In-Hybrid (B)

PREIS
38.470 €

FINANZIERUNGSBEISPIEL

Laufzeit: 72 Monate	Anzahlung: 25 %
Basis-Finanzierung:*	Mtl. Rate:
Zielraten-Finanzierung:**	Mtl. Rate: **305 €**

* Basisfinanzierung: Anzahlung: 9.618 Euro, Laufzeit: 72 Monate, Nettodarlehen: 28.853 Euro, Gesamtbetrag: 44.521 Euro, Zinsätze: 6.78% Sollz. (gebunden), 6.99% eff.
** Zielratenfinanzierung: Anzahlung: 9.618 Euro, Laufzeit: 72 Monate, Nettodarlehen: 28.853 Euro, Zielrate: 19.235 Euro, Gesamtbetrag: 46.874 Euro, Zinsätze: 6.78% Sollz. (gebunden), 6.99% eff.,
Achtung! Kredite kosten Geld.
Vermittlung für: Ein Angebot der Openbank Deutschland AG, Santander-Platz 1, 41061 Mönchengladbach.
Repräsentatives Beispiel gem. § 17 Abs. 4 PAngV.

Ausstattung

Weiteres
- Abgasnorm EU6 RDE II
- Active Guard
- Adaptives M Fahrwerk
- Aktiver Fussgängerschutz
- Aktustischer Fußgängerschutz
- Anhängerkupplung (Kugelkopf schwenkbar)
- Apple CarPlay Vorbereitung (laufzeitgebundener Dienst)
- Außenausstattung: Shadow-Line Hochglanz (erweiterter Umfang)
- Automatic Getriebe mit Schaltwippen
- Connected Package Professional (laufzeitgebundener Dienst)
- ConnectedDrive Services (laufzeitgebundener Dienst)
- DAB Tuner
- Dachreling
- Dachreling Hochglanz Shadow-Line
- Deutsch / Bordliteratur
- Deutschland-Ausfuehrung
- EU-spezifische Zusatzumfaenge
- Fahrassistenz-System: Driving Assistant
- Fahrassistenz-System: Fernlichtassistent
- Flexible Fast Charger (Mode 2)
- Gepäckraum-Abtrennung (Netz)
- Gesetzlicher Notruf
- Induktionsladeschale für Smartphone (Wireless Charging)
- Innenspiegel mit Abblendautomatik
- Instrumententafel Luxury
- Interieurleisten Aluminium Hexacube dunkel
- Kaeltemittel
- Keyless Entry
- Kilometertacho
- Kindersitzbefestigung i-Size / ISOFIX für Beifahrer
- Komfortzugang (Öffnungs- und Schließsystem)
- Ladekabel Professional (Mode 3) für öffentliches Laden
- Lederlenkrad
- LM-Felgen 7
- 5x18 (Doppelspeiche 838 M
- Bicolor)
- M Hochglanz Shadow Line
- M Hochglanz Shadow Line
- M Lederlenkrad
- M Sport Exterieurumfänge
- M Sport Interieurumfänge
- M Sportpaket
- Modellschriftzug - Entfall
- Ölwartungsintervall 24 Monate/30.000 km
- Panoramadach (Glas)
- Parking Assistant
- Premium-Paket
- Radschraubensicherung
- Reifendruck-Kontrolle
- Reifen-Reparaturset (Mobility-Pack)
- Schaltwippen
- Scheinwerfer LED mit adaptiver Lichtverteilung

EGA STÄNDIG ÜBER 15.000 FAHRZEUGE IM BESTAND!

© 2004-2026 Autohaus Stien GmbH - Alle Rechte vorbehalten - Preisangaben ohne Gewähr und soweit nicht anders ausgewiesen inklusive MwSt.
Änderungen und Irrtümer vorbehalten