Autohaus Stien GmbH
Fabrikstraße 1 - 24848 Kropp - Tel.: 04624 / 80 33 39



Ihr Ansprechpartner

Herr Stefan Stien
E-Mail: stefan.stien@autohaus-stien.de
Telefon: 04624 803339

Volkswagen Golf Plus GolfPlusVITrendline Klima Z...

FA03-569053420736952 **Angebotsnr.:**





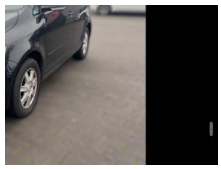



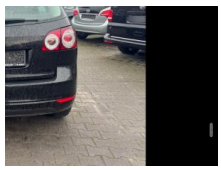



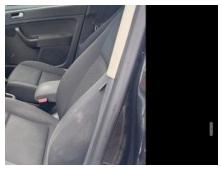

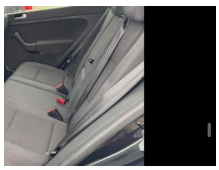



Erstzulassung:	Kilometer:	Farbe:	Leistung:	Kraftstoffart:
20.04.2009	154.466	Blau	59 kW / 80 PS	Benzin

PREIS
5.840 €

FINANZIERUNGSBEISPIEL
Laufzeit: 72 Monate — Anzahlung: 25 %
Basis-Finanzierung:* — Mtl. Rate:
Zielraten-Finanzierung:** — Mtl. Rate: **46 €**

* Basisfinanzierung: Anzahlung: 1.460 Euro, Laufzeit: 72 Monate, Nettodarlehen: 4.380 Euro, Gesamtbetrag: 6.758 Euro, Zinsätze: 6.78% Sollz. (gebunden), 6.99% eff.
** Zielratenfinanzierung: Anzahlung: 1.460 Euro, Laufzeit: 72 Monate, Nettodarlehen: 4.380 Euro, Zielrate: 2.920 Euro, Gesamtbetrag: 7.116 Euro, Zinsätze: 6.78% Sollz. (gebunden), 6.99% eff.,
Achtung! Kredite kosten Geld.
Vermittlung für: Ein Angebot der Openbank Deutschland AG, Santander-Platz 1, 41061 Mönchengladbach.
Repräsentatives Beispiel gem. § 17 Abs. 4 PAngV.

Ausstattung

Weiteres
- Zu verkaufen ist ein Golf 6 Plus
- - Gepflegter Zustand
- - Scheckheftgepflegt
- - Zahriemen und Wasserpumpe bei ca 140 tsd gewechselt
- - HU/AU 06/2028
- - Inzahlungnahme möglich
- - Finanzierung möglich
- Sonderausstattung:
- Audiosystem RCD 310 (Radio/CD-Player)
- Antennen-Diversity
- Feuerlöscher
- Gepäckraumboden höhenverstellbar
- Steckdose 12V im Koffer-/Laderaum
- Klimaanlage Climatronic 2-Zonen
- Laderaumboden variabel und herausnehmbar
- Perleffekt-Lackierung
- Weitere Ausstattung:
- 3-Punkt-Sicherheitsgurt hinten mitte
- Ablagefach am Dachhimmel
- Airbag Beifahrerseite abschaltbar
- Airbag Fahrer-/Beifahrerseite
- Antriebs-Schlupfregelung (ASR)
- Außenspiegel elektr. verstell- und heizbar
- beide
- Außenspiegel lackiert
- Blinkleuchte in Außenspiegel integriert
- Bremsbelagverschleissanzeige
- Dachreling
- Doppeltonhorn
- Elektron. Differentialsperre (EDS)
- Fensterheber elektrisch vorn und hinten
- Frontscheibe Verbundglas getönt
- Gepäckraumabdeckung / Rollo
- Handschuhfach abschließbar
- beleuchtet und mit Kühlfunktion
- Handschuhfach mit Kühlfunktion
- Heckleuchten LED
- Heckscheibenwischer
- Innenraumfilter: Staub- und Pollenfilter
- Innenspiegel abblendbar
- Isofix-Aufnahmen für Kindersitz an Rücksitz
- Karosserie: 4-türig
- Kopfstützen hinten (3-fach)
- Kühlergrill schwarz
- Lenkrad (3 Speichen)
- Lenksäule (Lenkrad) mechan. verstellbar
- Höhen-/Längsverstellung
- Leseleuchten vorn
- Motor 1
- 4 Ltr. - 59 kW 16V
- Multifunktionsanzeige / Bordcomputer
- Nebelschlussleuchte
- Nichtraucher-Paket
- Reifen-Reparaturkit (Tire Mobility Set)
- Rücksitzbank / Lehne geteilt
- Schadstoffarm nach Abgasnorm Euro 5
- Scheibenwischer mit Intervallschaltung
- regulierbar
- Seitenairbag vorn mit

EGA STÄNDIG ÜBER 15.000 FAHRZEUGE IM BESTAND!

© 2004-2026 Autohaus Stien GmbH - Alle Rechte vorbehalten - Preisangaben ohne Gewähr und soweit nicht anders ausgewiesen inklusive MwSt.
Änderungen und Irrtümer vorbehalten