Autohaus Stien GmbH
Fabrikstraße 1 - 24848 Kropp - Tel.: 04624 / 80 33 39



Ihr Ansprechpartner

Herr Stefan Stien
E-Mail: stefan.stien@autohaus-stien.de
Telefon: 04624 803339

Fiat 600 1.2 T3 HYBRID DCT 125-JAHRE-EDITION

BR02-64379 **Angebotsnr.:**











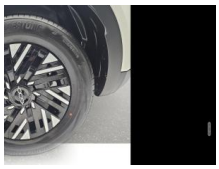







Erstzulassung:	Kilometer:	Farbe:	Leistung:	Kraftstoffart:
01.10.2024	24.430	Weiß	74 kW / 101 PS	Benzin

PREIS
21.700 €

FINANZIERUNGSBEISPIEL
Laufzeit: 72 Monate — Anzahlung: 25 %
Basis-Finanzierung:* — Mtl. Rate:
Zielraten-Finanzierung:** — Mtl. Rate: **172 €**

* Basisfinanzierung: Anzahlung: 5.425 Euro, Laufzeit: 72 Monate, Nettodarlehen: 16.275 Euro, Gesamtbetrag: 25.113 Euro, Zinsätze: 6.78% Sollz. (gebunden), 6.99% eff.
** Zielratenfinanzierung: Anzahlung: 5.425 Euro, Laufzeit: 72 Monate, Nettodarlehen: 16.275 Euro, Zielrate: 10.850 Euro, Gesamtbetrag: 26.440 Euro, Zinsätze: 6.78% Sollz. (gebunden), 6.99% eff.,
Achtung! Kredite kosten Geld.
Vermittlung für: Ein Angebot der Openbank Deutschland AG, Santander-Platz 1, 41061 Mönchengladbach.
Repräsentatives Beispiel gem. § 17 Abs. 4 PAngV.

Ausstattung

Weiteres
- Apple Car Play / Android Auto - Smartphone Mirroring
- Parksensoren hinten
- Spurhalteassistent
- Klimaanlage
- manuell
- 10
- 25 Zoll-Infotainmentsystem Uconnect mit Navigationssystem
- Voll-LED Scheinwerfer
- Teilautomatisiertes Fahren inkl. ACC & Stauassistent
- Fensterheber elektrisch vorne und hinten
- Instrumentenanzeige als 7 TFT-Farbdisplay
- Autonomous Emergency Braking (AEB)
- Sitzheizung vorn
- Lichtsensor
- Fernlichtassistent
- Kabelloses Smartphone-Ladepad
- Außenspiegel
- elektrisch verstellbar
- Aufmerksamkeitsassistent
- LED-Heckleuchten
- Verkehrszeicheninformation
- Fahrersitz
- höhenverstellbar
- Start & Stopp-Automatik
- Zentralverriegelung mit Funkfernbedienung
- LED Tagfahrlicht
- Servolenkung
- Multifunktionslenkrad
- Uconnect Services
- Auflagefläche der Frontscheibenwischer beheizbar
- USB A und C Anschluss
- Fahrer- und Beifahrerairbag
- Seitenairbags vorn
- Kopfairbags vorn
- ESP Elektronisches Stabilitätsprogramm
- ISOFIX-Befestigung auf den äußeren Sitzplätzen im Fond
- ABS Antiblockiersystem
- Kopfairbags hinten
- elektronische Wegfahrsperre
- Traktionskontrolle
- Berganfahrhilfe
- Beifahrerairbag deaktivierbar
- Softtouch-Lenkrad
- Mittelarmlehne vorne
- Rücksitzbank asymmetrisch umklappbar
- 16-Zoll-Stahlfelgen mit Radzierblenden
- 12V Steckdose vorn
- Reifenreparaturkit Fix & Go
- Reifendruckkontrolle
- Dritte Kopfstütze hinten
- Parkbremse elektronisch
- Kopfstützen hinten

EGA STÄNDIG ÜBER 15.000 FAHRZEUGE IM BESTAND!

© 2004-2026 Autohaus Stien GmbH - Alle Rechte vorbehalten - Preisangaben ohne Gewähr und soweit nicht anders ausgewiesen inklusive MwSt.
Änderungen und Irrtümer vorbehalten