Autohaus Stien GmbH
Fabrikstraße 1 - 24848 Kropp - Tel.: 04624 / 80 33 39



Ihr Ansprechpartner

**Herr Stefan Stien**
E-Mail: stefan.stien@autohaus-stien.de
Telefon: 04624 803339

# Skoda Scala 1.5 TSI Ambition/ACC/LED/Car Play

FC02-RF2611-2[illegible] Angebots-Nr.:









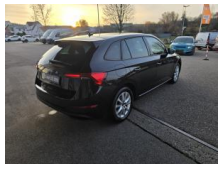







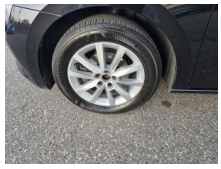

| Erstzulassung: | Kilometer: | Farbe: | Leistung: | Kraftstoffart: |
|---|---|---|---|---|
| 25.09.2019 | 101.419 | Schwarz | 110 kW / 150 PS | Benzin |

**PREIS**
**16.160 €**

**FINANZIERUNGSBEISPIEL**
Laufzeit: 72 Monate — Anzahlung: 25 %
Basis-Finanzierung:* — Mtl. Rate:
Zielraten-Finanzierung:** — Mtl. Rate: **128 €**

* Basisfinanzierung: Anzahlung: 4.040 Euro, Laufzeit: 72 Monate, Nettodarlehen: 12.120 Euro, Gesamtbetrag: 18.702 Euro, Zinsätze: 6.78% Sollz. (gebunden), 6.99% eff.
** Zielratenfinanzierung: Anzahlung: 4.040 Euro, Laufzeit: 72 Monate, Nettodarlehen: 12.120 Euro, Zielrate: 8.080 Euro, Gesamtbetrag: 19.690 Euro, Zinsätze: 6.78% Sollz. (gebunden), 6.99% eff.,
**Achtung!** Kredite kosten Geld.
Vermittlung für: Ein Angebot der Openbank Deutschland AG, Santander-Platz 1, 41061 Mönchengladbach.
Repräsentatives Beispiel gem. § 17 Abs. 4 PAngV.

## Ausstattung

### Sicherheit
- Abstandswarner
- Geschwindigkeitsbegrenzungsanlage
- Notrufsystem
- Reifendruckkontrollsystem
- PDC Park Distance Control hinten
- Elektronische Parkbremse
- Anti-Blockiersystem ABS
- Antischlupfregelung ASC+T
- elektronische Stabilitätskontrolle (ESP / DSP)
- Servolenkung
- Geschwindigkeitsregelung (Tempomat)
- Regensensor
- Wegfahrsperre
- Kindersitzbefestigung
- PDC Park Distance Control vorne
- LED-Scheinwerfer
- Einparkhilfe hinten
- Isofix-Aufnahmen für Kindersitz an Rücksitz
- Isofix-Aufnahmen für Kindersitz an Beifahrersitz
- Anti-Blockier-System (ABS)
- Servolenkung elektronisch (Servotronic)
- Antriebs-Schlupfregelung (ASR)
- Elektron. Stabilitäts-Programm (ESP)

### Multimedia
- Android Auto
- CarPlay
- Induktionsladen fÃ¼r Smartphones
- USB
- Radio DAB
- Sprachsteuerung
- Touchscreen
- Freisprechen
- CD Wechsler
- MP3 Anschluss
- Bluetooth
- Freisprechanlage Telefon mit Bluetooth
- USB-Schnittstelle vorn (2-fach. Typ C)
- Wireless SmartLink

### Komfort
- Berganfahrassistent
- Elektrische Heckklappe
- Klimaautomatik
- Front-, Seiten- und weitere Airbags
- Innenspiegel automatisch abblendend
- Zentralverriegelung
- Fernbedienung Zentralverriegelung
- Bordcomputer
- Automatik
- Keyless Entry
- Zentralverriegelung
- Getriebe 7-Gang - Doppelkupplungsgetriebe DSG

### Interieur
- Gepäckraumabtrennung
- Isofix Beifahrersitz
- Multifunktionslenkrad

EGA STÄNDIG ÜBER 15.000 FAHRZEUGE IM BESTAND!

© 2004-2026 Autohaus Stien GmbH - Alle Rechte vorbehalten - Preisangaben ohne Gewähr und soweit nicht anders ausgewiesen inklusive MwSt.
Änderungen und Irrtümer vorbehalten